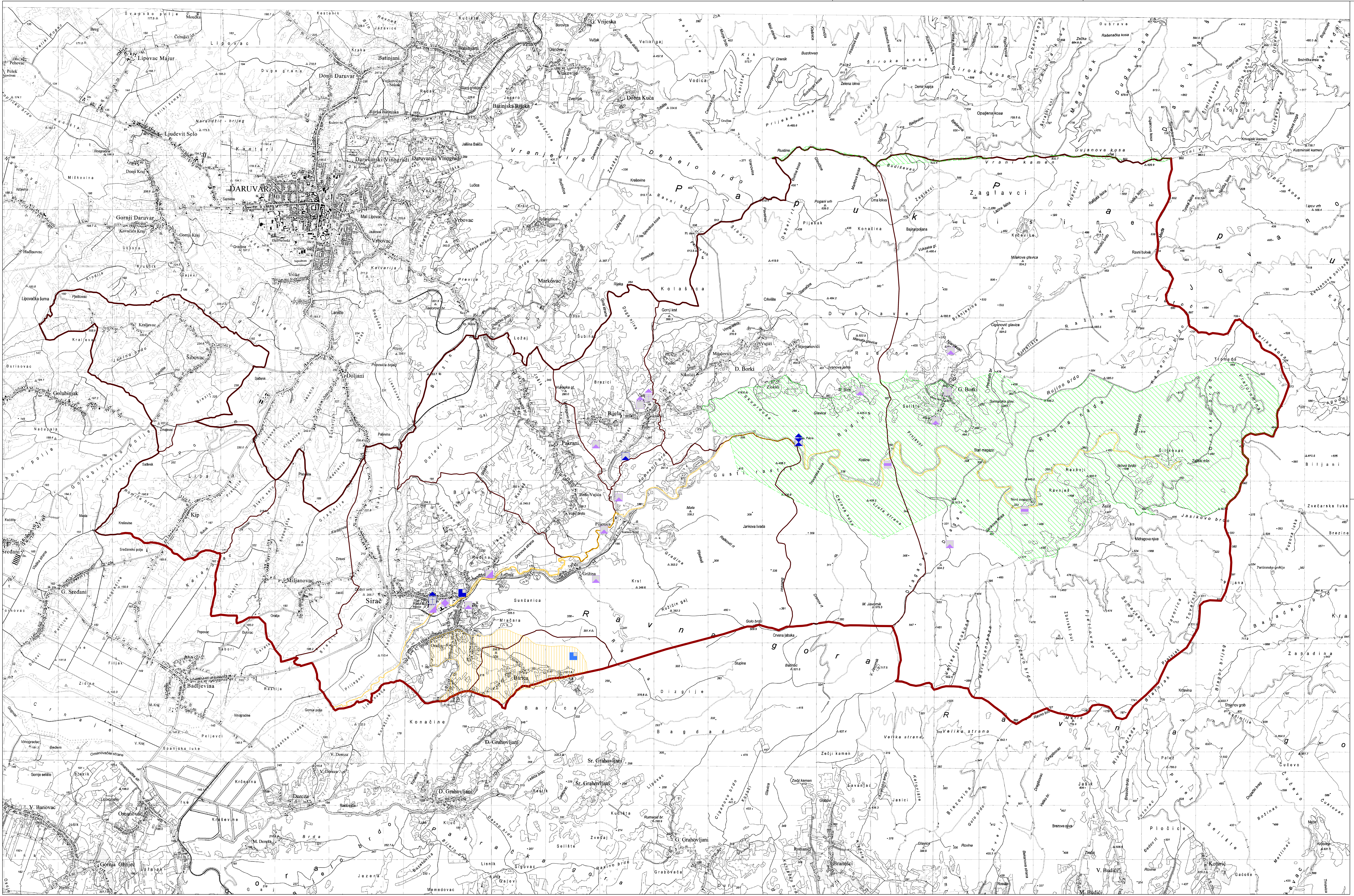

1km²
1ha

0 500m 1km 2km 3km

N S E W

TUMAČ PLANSKOG ZNAKOVLJA

GRANICE

- GRANICA ŽUPANIJE
- GRANICA OPĆINE
- GRANICA NASELJA

postojeće / planirano

UVJETI KORIŠTENJA

PODRUČJA POSEBNIH UVJETA KORIŠTENJA

Ekološka mreža, područja NATURA 2000

- PODRUČJA OČUVANJA ZNAČAJNA ZA VRSTE I STANIŠNE TIPOVE

Prirodne vrijednosti

- ZNAČAJNI KRAJOBRAZ

Kulturna dobra

- ARHEOLOŠKI LOKALITET
- GRADITELJSKI SKLOP (SAMOSTANSKI)
- SAKRALNA GRAĐEVINA (CRKVA)
- FORTIFIKACIJSKA GRAĐEVINA

Dobra (lokalni značaj)

- ARHEOLOŠKI LOKALITET ZONA
- SPOMEN PODRUČJE
- SAKRALNA GRAĐEVINA (CRKVA)
- SAKRALNA GRAĐEVINA (POKLONAC, ZVONARA...)
- STAMBENA GRAĐEVINA (OSTALE STAMBENE GRAĐEVINE)
- GOSPODARSKA GRAĐEVINA
- INŽENJERSKA I KOMUNALNO-TEHNIČKA GRAĐEVINA

Županija :	Općina :
BJELOVARSKO-BILOGORSKA ŽUPANIJA	OPĆINA SIRAČ

Naziv prostornog plana :

I. IZMJENE I DOPUNE PROSTORNOG PLANA UREĐENJA OPĆINE SIRAČ

Naziv kartografskog prikaza :

UVJETI KORIŠTENJA I ZAŠTITE PROSTORA

UVJETI ZAŠTITE PROSTORA

Broj kartografskog prikaza :	Mjerilo kartografskog prikaza :
3.a	1 : 25 000

Odluka o izradi I. izmjena i dopuna Prostornog plana uređenja Općine Sirač	Odluka o donošenju I. izmjena i dopuna Prostornog plana uređenja Općine Sirač
"Županijski glasnik" broj 1/12	"Županijski glasnik" broj 7/15
Javna rasprava je objavljena: u listu "Bjelovarski list" od 4.11.2013. godine u listu "Bjelovarski list" od 2.3.2015. godine	Javni uvid je održan: od 12.11. do 27.11.2013. godine od 16.3. do 24.3.2015. godine
Odgovorna osoba za provođenje javne rasprave: Marijana Weiser, upr.iur.	m.p.

Suglasnost prema članku 188. Zakona o prostornom uređenju ("Narodne novine" broj 153/13) i članku 98. Zakona o prostornom uređenju i gradnji ("Narodne novine" broj 76/07, 38/09, 55/11, 90/11, 50/12 i 55/12) :

Klasa: 350-01/15-01/19, Ur.broj: 2103/1-01-15-2 od 16.9.2015. godine

Pravna osoba koja je izradila nacrt prijedloga plana :

ZAVOD ZA PROSTORNO UREĐENJE BJELOVARSKO-BILOGORSKE ŽUPANIJE

Ravnatelj : Saša Križ, dipl. ing. arh.	JAVNA USTANOVA m.p.
Odgovorni voditelj : Saša Križ, dipl. ing. arh.	SAŠA KRIŽ dipl.ing.arh. OVLAŠTENI ARHITEKT A 3686 m.p.

Stručni tim u izradi nacrta prijedloga plana :

Saša Križ, dipl. ing. arh.	Dragica Cvetković, mag. ing. arh.
Vesna Banović, dipl. ing. arh.	Lidija Brkić, dipl. iur.
Damir Lihter, dipl. ing. građ.	Snježana Bogović, mag. oec.
Igor Pavičić, dipl. ing. šum.	Alenka Bašić

Predsjednik općinskog vijeća : Stjepan Juraić, ing.stroj.	m.p.
Istovjetnost ovog prostornog plana s izvornikom ovjerava : Vlasta Vončina	m.p.