

**ŽUPANIJA: BJELOVARSKO-BILOGORSKA**

---

**PROGRAM RASPOLAGANJA POLJOPRIVREDNIM ZEMLJIŠTEM U  
VLASNIŠTVU REPUBLIKE HRVATSKE**

**ZA OPĆINU SIRAČ**

---

REPUBLIKA HRVATSKA		
2111/04 OPĆINA SIRAČ		
PRIMLJENO: 30.06.2020./1938		
KLASIFIKACIJSKA OZNAKA	ORG.JED.	
UR.BROJ	PRIL.	VRIJ.

## SADRŽAJ PROGRAMA

1. Ukupna površina poljoprivrednog zemljišta u vlasništvu države na području općine Sirač, iznosi: 292,4738 ha.
2. Podaci o dosadašnjem raspolaganju

T-1: Prikaz dosadašnjeg raspolaganja po svim oblicima - površina u ha

R.br.	OBLIK RASPOLAGANJA (skraćeni naziv iz ugovora)	Ukupan broj ugovora	Ukupna površina po ugovorima
1	zakup	4	10,6254 ha
2	privremeno korištenje	7	77,8374 ha
3	dugogodišnji zakup	1	28,8958 ha
	<b>UKUPNO:</b>	<b>12</b>	<b>117,3586 ha</b>

3. Sumarni pregled površina poljoprivrednog zemljišta u vlasništvu države prema oblicima raspolaganja

T-2: Prikaz ukupnih površina po oblicima raspolaganja

OBLIK RASPOLAGANJA	Površina u ha	NAPOMENA (minirano, višegodišnji nasadi i sustavi odvodnje i navodnjavanja)
površine određene za povrat	61,1680	-
površine određene za prodaju - jednokratno, maksimalno do 25%	43,4514	-
površine određene za zakup	182,3236	-
površine određene za zakup za ribnjake	0	-
površine određene za zakup zajedničkih pašnjaka	0	-
površine određene za ostale namjene - jednokratno, maksimalno do 5%	5,5308	-

**MAKSIMALNA POVRŠINA ZA ZAKUP iznosi: 30 ha.**

**NAPOMENA/OBRAZLOŽENJE** (odredene specifičnosti za područje jedinice lokalne samouprave):

Površina od 4,2615 hektara poljoprivrednog zemljišta u vlasništvu Republike Hrvatske pripada građevinskom području, a trenutno se nalazi pod nekim od oblika raspolaganja. Navedena površina ne nalazi se u excel tablici PRILOG 1, ali je sadržana u Sadržaju Programa u tablici T-1 Prikaz dosadašnjeg raspolaganja po svim oblicima - površina u ha. Za te katastarske čestice nije planirano buduće raspolaganje nakon isteka važećih ugovora te nisu navedene u PRILOGU 1 (excel tablica).

Detaljna razrada Programa raspolaganja poljoprivrednim zemljištem u vlasništvu RH za općinu Sirač dostavlja se u nastavku.



# DETALJNA RAZRADA PROGRAMA RASPOLAGANJA POLJOPRIVREDNIM ZEMLJIŠTEM U VLASNIŠTVU REPUBLIKE HRVATSKE ZA OPĆINU SIRAČ

## 1. ZEMLJOPISNI PODACI O OPĆINI SIRAČ

Općina Sirač prostire se na površini od 145,1395 km<sup>2</sup> i sastoji se od 9 naselja: Barica, Bijela, Donji Borki, Gornji Borki, Kip, Miljanovac, Pakrani, Sirač i Šibovac, prikazanih na slici 1.



Slika 1: Naselja općine Sirač, Izvor: Državna geodetska uprava - obrada autora

## 2. GOSPODARENJE POLJOPRIVREDNIM ZEMLJIŠTEM U VLASNIŠTVU REPUBLIKE HRVATSKE ZA OPĆINU SIRAČ

Sukladno Zakonu o poljoprivrednom zemljištu (NN 20/2018, u daljnjem tekstu: Zakon) poljoprivredno zemljište je dobro od interesa za Republiku Hrvatsku i ima njezinu osobitu zaštitu. Poljoprivrednim zemljištem u smislu ovoga Zakona smatraju se poljoprivredne površine koje su po načinu uporabe u katastru opisane kao: oranice, vrtovi, livade, pašnjaci, voćnjaci, maslinici, vinogradi, ribnjaci, trstici i močvare kao i drugo zemljište koje se može privesti poljoprivrednoj proizvodnji.

Poljoprivredno zemljište mora se održavati pogodnim za poljoprivrednu proizvodnju. Pod održavanjem poljoprivrednog zemljišta pogodnim za poljoprivrednu proizvodnju smatra se sprječavanje njegove zakorovljenosti i obrastanja višegodišnjim raslinjem, kao i smanjenje njegove plodnosti.

Raspologanje poljoprivrednim zemljištem u vlasništvu države u smislu ovoga Zakona predstavlja: zakup i zakup za ribnjake, zakup zajedničkih pašnjaka, privremeno korištenje, zamjena, prodaja, prodaja izravnom pogodbom, davanje na korištenje izravnom pogodbom, razvrgnuće suvlasničke zajednice, osnivanje prava građenja i osnivanje prava služnosti.

Osnovna načela raspolaganja državnim poljoprivrednim zemljištem na području općine Sirač su:

- Državno poljoprivredno zemljište mora biti u funkciji poljoprivredne proizvodnje uzimajući u obzir tradicijsku proizvodnju ovog kraja i specifičnosti pojedinih poljoprivrednih površina definiranih ovim Programom,
- Općina Sirač sve slobodne površine državnog poljoprivrednog zemljišta odrediti će za zakup, povrat, prodaju i ostale namjene,
- Prilikom prodaje državnog poljoprivrednog zemljišta poštivati će se odredbe čl. 59 i čl. 60 Zakona,
- Prilikom davanja u zakup državnog poljoprivrednog zemljišta poštivati će se odredbe čl. 36 Zakona i odluke općine o maksimalnoj površini koja se može dati u zakup pojedinoj pravnoj ili fizičkoj osobi na području općine Sirač koja je sastavni dio ovog Programa,
- Prilikom davanja na privremeno korištenje državnog poljoprivrednog zemljišta poštivat će se odredbe čl. 57 Zakona,
- Promjena namjene poljoprivrednog zemljišta u nepoljoprivredne svrhe provoditi će se u skladu s dokumentima prostornog uređenja,
- Preko općinskih službi i nadležnih institucija provodit će se stalni nadzor i poduzimati mjere za nepoštivanje preuzetih obveza za one koji raspolažu državnim poljoprivrednim zemljištem.

### **3. UKUPNA POVRŠINA POLJOPRIVREDNOG ZEMLJIŠTA U VLASNIŠTVU REPUBLIKE HRVATSKE**

Prema službeno dostavljenim podacima Državne geodetske uprave ukupna površina poljoprivrednog zemljišta u vlasništvu Republike Hrvatske, koje je u katastarskom operatu nadležnog Područnog ureda za katastar Bjelovar, upisana kao poljoprivredno zemljište sukladno ovom Zakonu, iznosi 292,4738 ha.

Popis svih katastarskih čestica poljoprivrednog zemljišta u vlasništvu RH za općinu Sirač nalazi se u PRILOGU 1.

Kopija katastarskog plana sa prikazom svih katastarskih čestica poljoprivrednog zemljišta u vlasništvu RH sa podlogom digitalne ortofoto karte općine Sirač izrađena je prema službeno dostavljenim podacima Državne geodetske uprave za potrebe izrade Programa i nalazi se u PRILOGU KKP-1 dok je njen umanjeni prikaz vidljiv na slici 2.



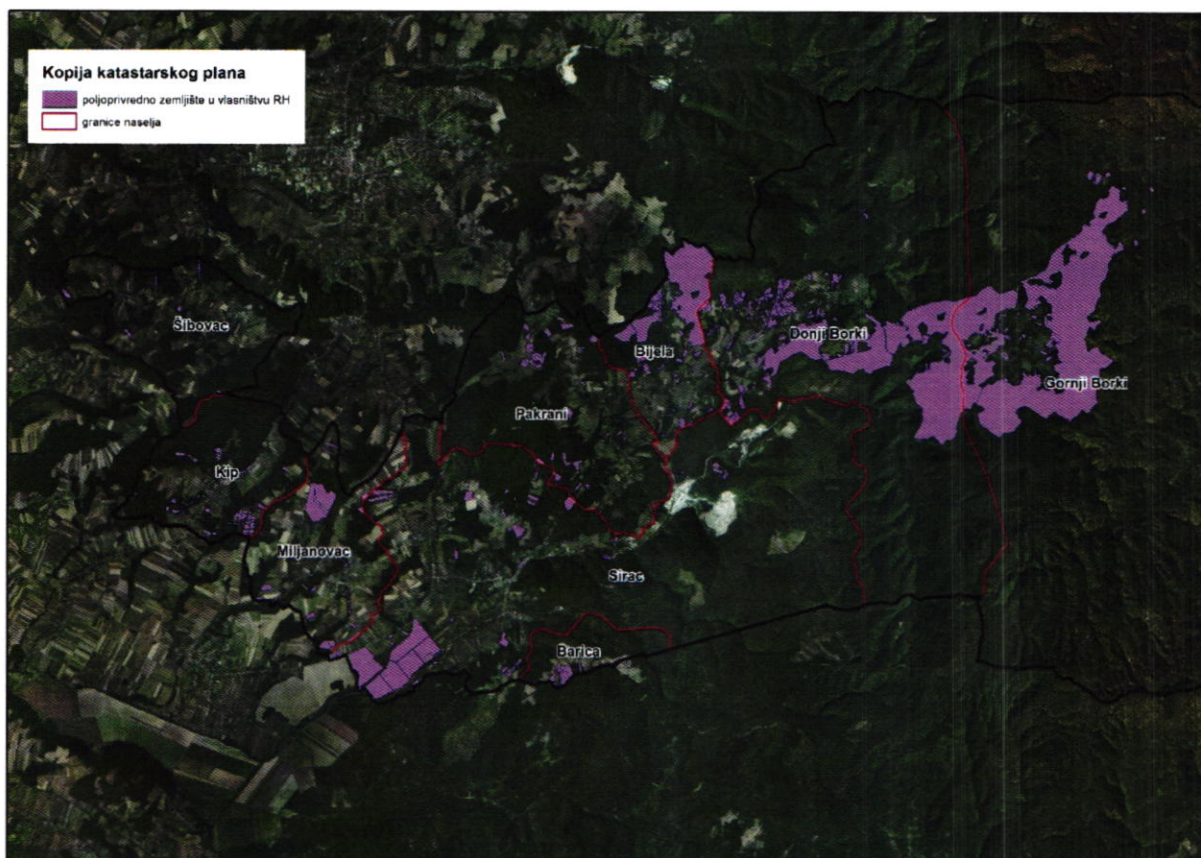

Slika 2: Državno poljoprivredno zemljište na području općine Sirač  
Izvor: Državna geodetska uprava, obrada autora

Na području općine Sirač postoje područja koja se nalaze u području ekološke mreže (Natura 2000), slika 3. Popis katastarskih čestica poljoprivrednog zemljišta u vlasništvu RH po katastarskim općinama koje se nalaze u području Nature 2000, za koje je proveden postupak ocjene prihvatljivosti Programa za ekološku mrežu sukladno čl. 29 st. 13 Zakona, nalaze se u PRILOGU 2.

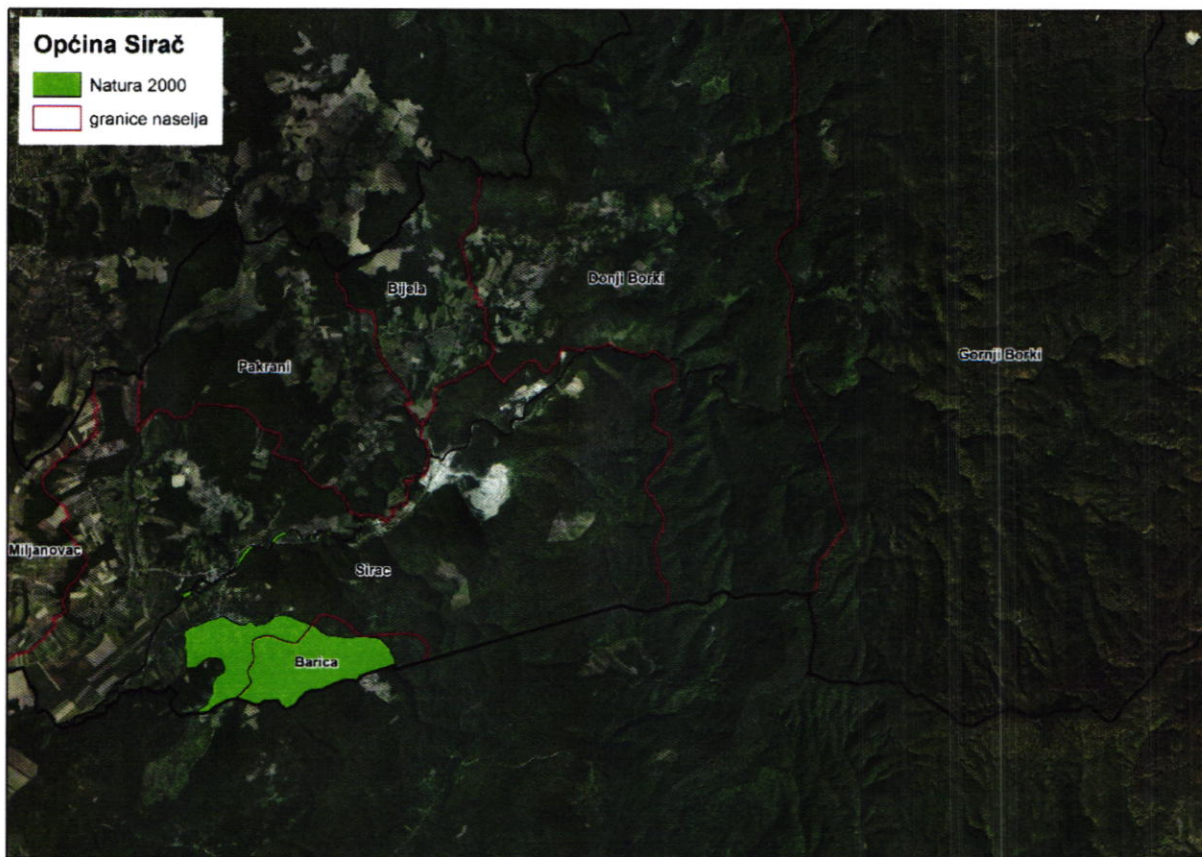

Slika 3: Zaštićena područja (Natura 2000), Izvor: Hrvatska agencija za okoliš i prirodu - Bio portal - obrada autora

#### 4. PODACI O DOSADAŠNJEM RASPOLAGANJU POLJOPRIVREDNIM ZEMLJIŠTEM U VLASNIŠTVU DRŽAVE

Poljoprivrednim zemljište u vlasništvu Republike Hrvatske na području općine Sirač raspolaže se temeljem sljedećih oblika raspolaganja prikazanih u tablici T-3.

T-3: Prikaz dosadašnjeg raspolaganja poljoprivrednim zemljištem u vlasništvu RH

OBLIK RASPOLAGANJA	Ukupan broj ugovora	Ukupna površina po ugovorima (ha)
zakup	4	10,6254 ha
privremeno korištenje	7	77,8374 ha
dugogodišnji zakup	1	28,8958 ha
<b>UKUPNO:</b>	<b>12</b>	<b>117,3586 ha</b>

Kopija katastarskog plana sa prikazom svih katastarskih čestica poljoprivrednog zemljišta u vlasništvu RH koje su pod jednim od oblika raspolaganja, sa podlogom digitalne ortofoto karte općine Sirač izrađena je prema službeno dostavljenim podacima Državne geodetske uprave, podataka općine Sirač i Ministarstva poljoprivrede za potrebe izrade Programa i nalazi se u PRILOGU KKP-2 dok je njen umanjeni prikaz vidljiv na slici 4.



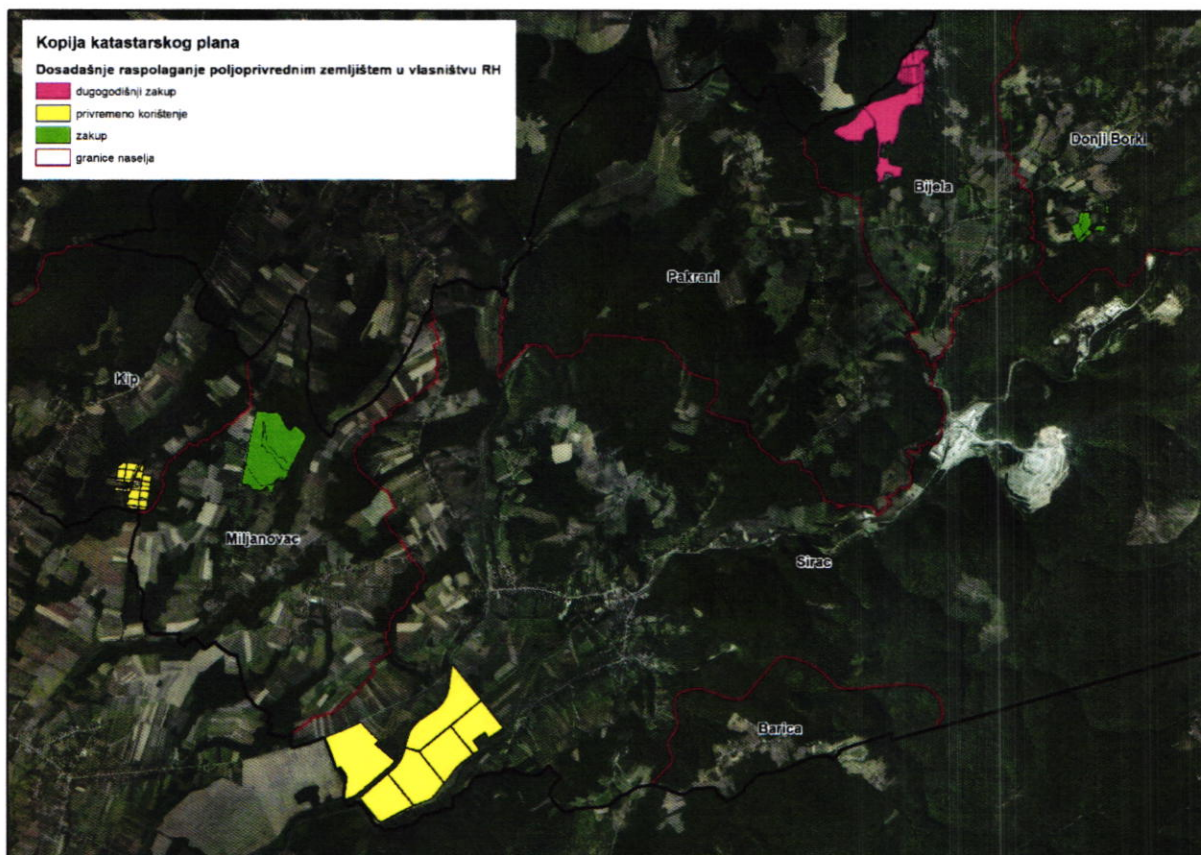

Slika 4: Prikaz dosadašnjeg raspolaganja poljoprivrednim zemljištem u vlasništvu RH  
 Izvor: Državna geodetska uprava, općina Sirač, Ministarstvo poljoprivrede - obrada autora

## 5. POVRŠINE ODREĐENE ZA ZAKUP

Maksimalna površina koja se na području općine Sirač može dati u zakup pojedinoj fizičkoj ili pravnoj osobi iznosi 30 ha.

Na području općine Sirač za zakup poljoprivrednog zemljišta određeno je 182,3236 hektara.

Kopija katastarskog plana sa prikazom svih katastarskih čestica poljoprivrednog zemljišta u vlasništvu RH koje su određene za davanje u zakup, sa podlogom digitalne ortofoto karte općine Sirač izrađena je prema službeno dostavljenim podacima Državne geodetske uprave, podataka općine Sirač i Ministarstva poljoprivrede za potrebe izrade Programa i nalazi se u PRILOGU KKP-3 dok je njen umanjeni prikaz vidljiv na slici 5.

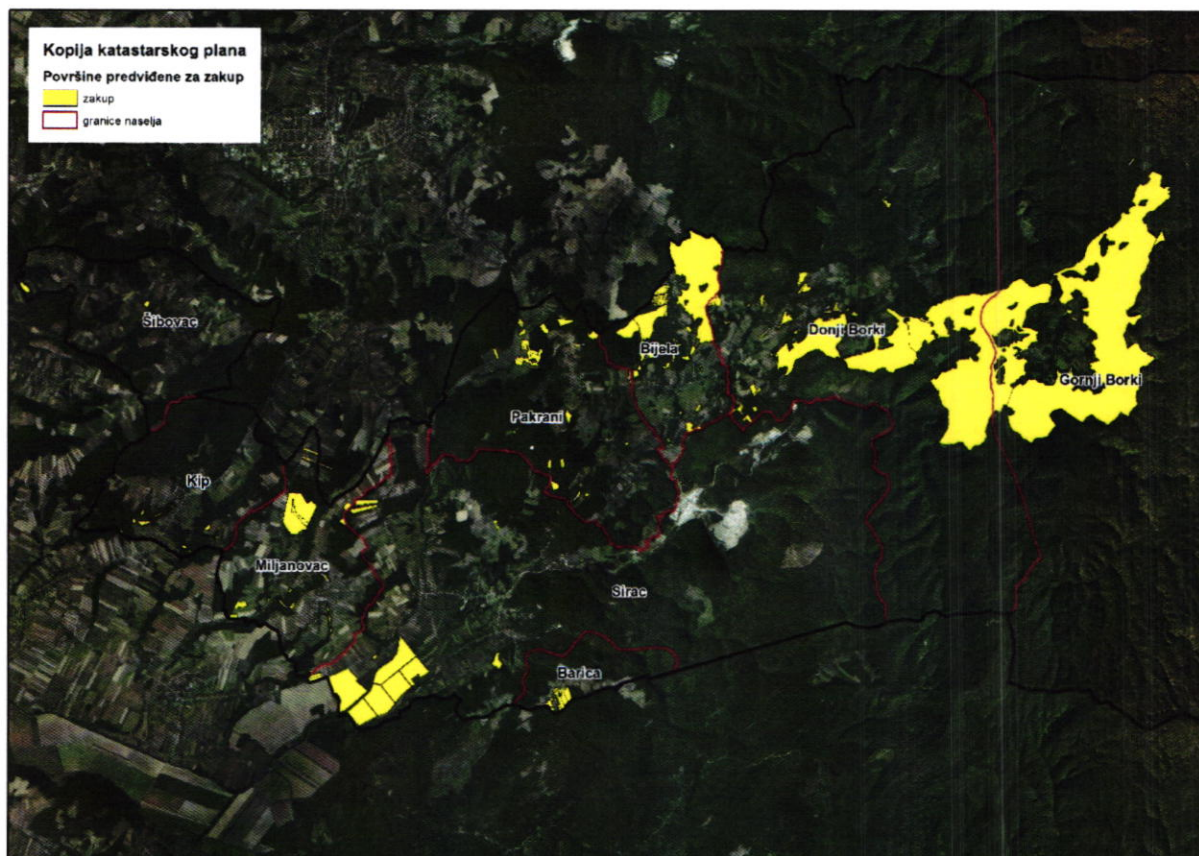

Slika 5: Površine određene za davanje u zakup  
Izvor: Državna geodetska uprava, općina Sirač - obrada autora

Popis svih katastarskih čestica poljoprivrednog zemljišta u vlasništvu RH određenih za davanje u zakup nalazi se u PRILOGU 1.

Od sveukupne navedene površine 77,4309 hektara ne nalazi se pod niti jednim oblikom raspolaganja. Prikaz po katastarskim općinama dan je u tablici T-4.

T-4: Poljoprivredno zemljište određeno za zakup prema katastarskim općinama

Naziv katastarske općine	Površina (ha)
Bijela	9,4295
Borki	18,4407
Doljani	2,4493
Kip	2,8851
Miljanovac	4,4322
Pakrani	14,9273
Šibovac	1,1909
Sirač	23,6759
<b>Ukupno</b>	<b>77,4309</b>



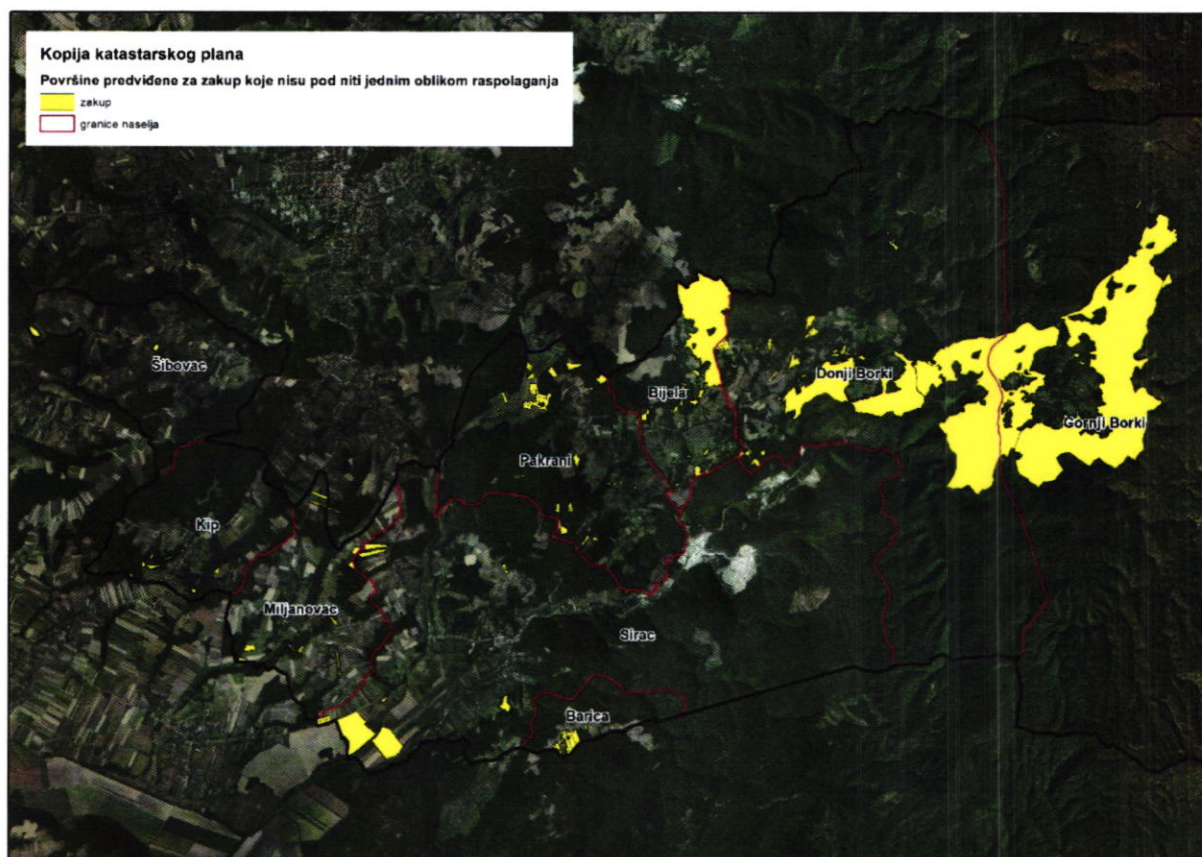

Slika 6: Površine određene za davanje u zakup koje nisu pod niti jednim oblikom raspolaganja

Izvor: Državna geodetska uprava, općina Sirač - obrada autora

## 6. POVRŠINE ODREĐENE ZA PRODAJU

Na području općine Sirač za prodaju poljoprivrednog zemljišta određeno je 43,4514 hektara.

Popis svih katastarskih čestica poljoprivrednog zemljišta u vlasništvu RH određenih za prodaju nalazi se u PRILOGU 1.

Kopija katastarskog plana sa prikazom svih katastarskih čestica poljoprivrednog zemljišta u vlasništvu RH koje su određene za prodaju, sa podlogom digitalne ortofoto karte općine Sirač izrađena je prema službeno dostavljenim podacima Državne geodetske uprave, podataka općine Sirač i Ministarstva poljoprivrede za potrebe izrade Programa i nalazi se u PRILOGU KKP-4 dok je njen umanjeni prikaz vidljiv na slici 7.

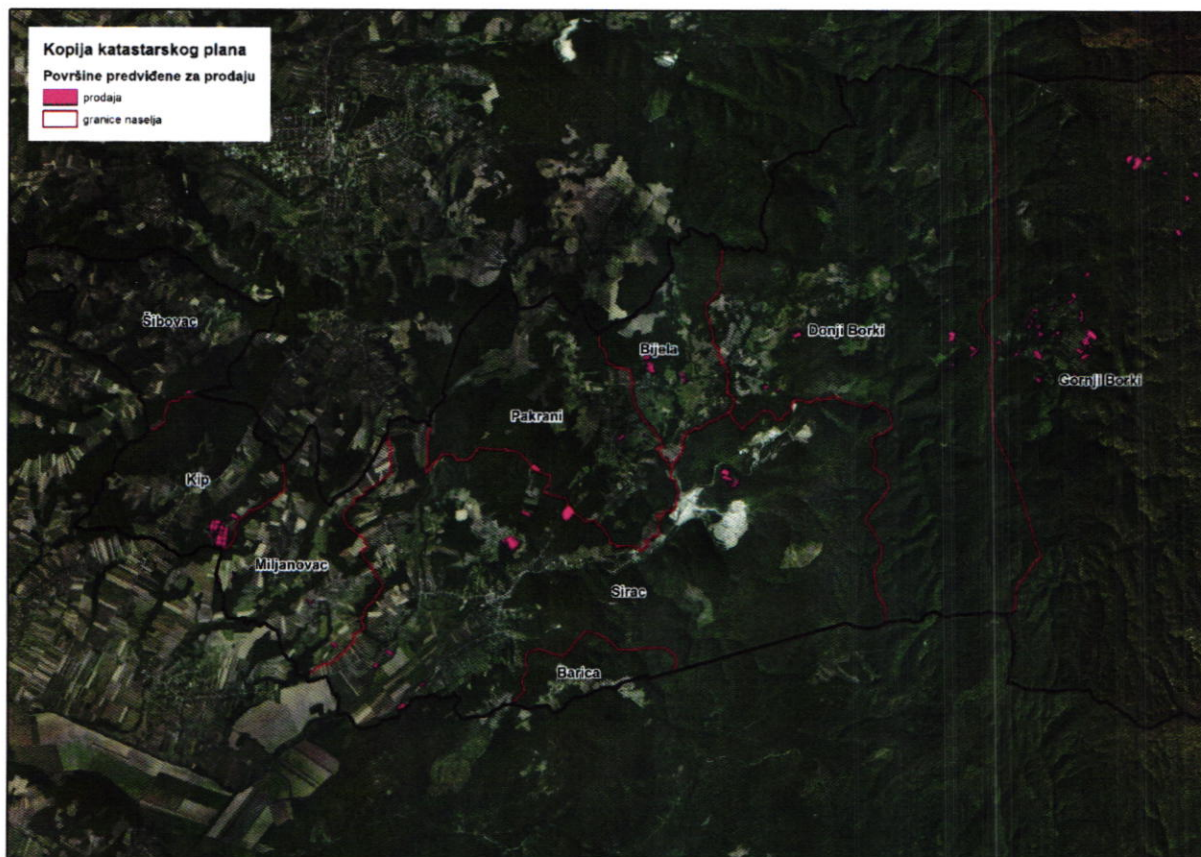

Slika 7: Površine određene za prodaju, Izvor: Državna geodetska uprava, općina Sirač - obrada autora

## 7. POVRŠINE ODREĐENE ZA POVRAT

Ured državne uprave očitovao se da je za katastarske općine na području općine Sirač potrebno ukupno osigurati 106 kat. jutra i 150 čhv. poljoprivrednog zemljišta kao nadoknadu za oduzetu imovinu prijašnjim vlasnicima. Sukladno očitovanju na području općine Sirač određeno je ukupno 61,1680 hektara poljoprivrednog zemljišta u vlasništvu Republike Hrvatske za povrat.

Popis katastarskih čestica u vlasništvu Republike Hrvatske koje će se na području općine Sirač dati za povrat nalazi se u PRILOGU 1.

Kopija katastarskog plana sa prikazom svih katastarskih čestica poljoprivrednog zemljišta u vlasništvu RH koje su određene za povrat, sa podlogom digitalne ortofoto karte općine Sirač izrađena je prema službeno dostavljenim podacima Državne geodetske uprave, podataka općine Sirač i Ureda državne uprave za potrebe izrade Programa i nalazi se u PRILOGU KKP-5 dok je njen umanjeni prikaz vidljiv na slici 8.



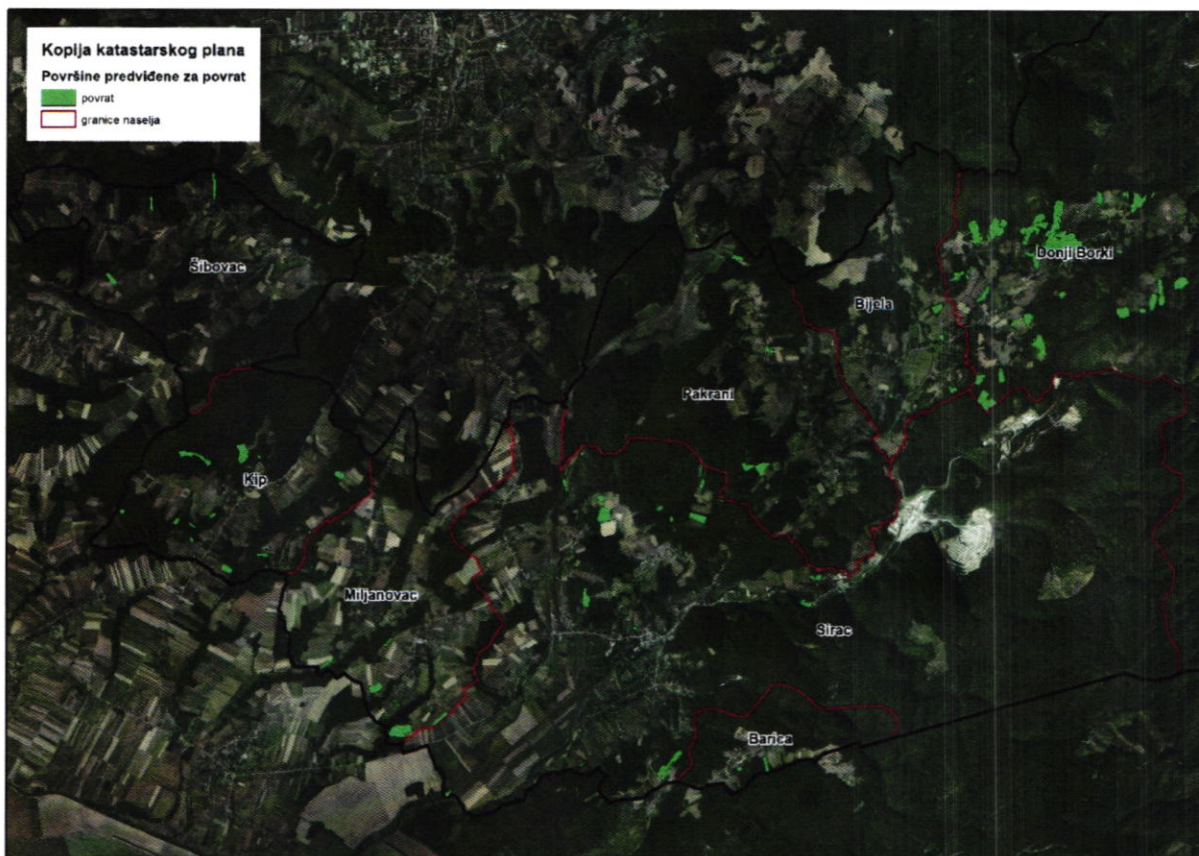

Slika 8: Površine određene za povrat

Izvor: Državna geodetska uprava, Ured državne uprave - obrada autora

## 8. POVRŠINE ODREĐENE ZA ZAKUP ZA RIBNJAKE

Na području općine Sirač ne postoje površine poljoprivrednog zemljišta u vlasništvu Republike Hrvatske određene za zakup za ribnjake.

## 9. POVRŠINE ODREĐENE ZA ZAKUP ZAJEDNIČKIH PAŠNJAKA

Na području općine Sirač ne postoje površine poljoprivrednog zemljišta u vlasništvu Republike Hrvatske određene za zakup zajedničkih pašnjaka.

## 10. POVRŠINE ODREĐENE ZA OSTALE NAMJENE

Na području općine Sirač za ostale nepoljoprivredne namjene određeno je 5,5308 hektara.

Popis svih katastarskih čestica poljoprivrednog zemljišta u vlasništvu RH određenih za ostale namjene nalazi se u PRILOGU 1.

Kopija katastarskog plana sa prikazom svih katastarskih čestica poljoprivrednog zemljišta u vlasništvu RH koje su određene za ostale namjene, sa podlogom digitalne ortofoto karte općine Sirač izrađena je prema službeno dostavljenim podacima Državne geodetske uprave, podataka općine Sirač i Ministarstva poljoprivrede za potrebe izrade Programa i nalazi se u PRILOGU KKP-6 dok je njen umanjeni prikaz vidljiv na slici 9.

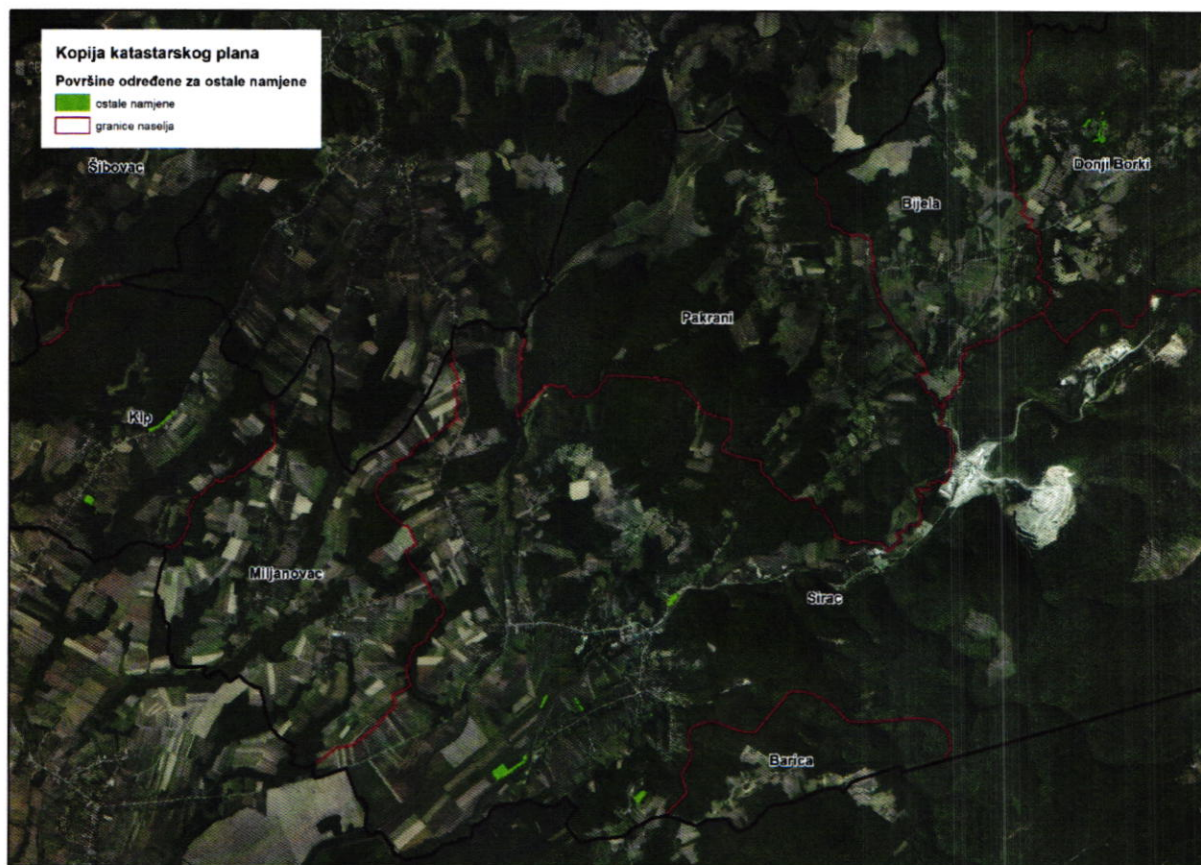

Slika 8: Površine određene za ostale namjene

Izvor: Državna geodetska uprava, Ured državne uprave - obrada autora



## **PRILOZI:**

### **1. Dokumentacija sukladno Pravilniku o dokumentaciji potrebnoj za donošenje Programa raspolaganja poljoprivrednim zemljištem u vlasništvu RH (NN 27/2018):**

- Kopija katastarskog plana/očitovanje DGU o dostavljenim podacima
- Zemljišnoknjižni izvadci, Posjedovni listovi,
- Uvjerenje Upravnog tijela županije, odnosno Grada Zagreba, nadležnog za prostorno uređenje nalaze li se predmetne čestice izvan granica građevinskog područja,
- Očitovanje Ureda državne uprave u županiji, odnosno Grada Zagreba o podnesenim zahtjevima za povrat oduzete imovine,
- Uvjerenje Hrvatskih šuma d.o.o.,
- Očitovanje Hrvatskih voda,
- Uvjerenje Upravnog tijela županije, odnosno Grada Zagreba, nadležnog za prostorno uređenje jesu li predmetne čestice u obuhvatu postojećeg i/ili planiranog sustava javnog navodnjavanja,
- Očitovanje Hrvatskog centra za razminiranje.

### **2. Popis priloga iz detaljne razrade Programa**

1. PRILOG 1 : Popis katastarskih čestica poljoprivrednog zemljišta u vlasništvu RH po katastarskim općinama.
2. PRILOG KKP-1: Kopija katastarskog plana - poljoprivredno zemljište u vlasništvu RH za općinu Sirač
3. PRILOG 2: Popis katastarskih čestica poljoprivrednog zemljišta u vlasništvu RH po katastarskim općinama koje se nalaze u području Nature 2000.
4. PRILOG KKP-2: Kopija katastarskog plana - dosadašnje raspolaganje poljoprivrednim zemljištem u vlasništvu RH za općinu Sirač
5. PRILOG KKP-3: Kopija katastarskog plana - površine određene za zakup za općinu Sirač
6. PRILOG KKP-4: Kopija katastarskog plana - površine određene za prodaju za općinu Sirač
7. PRILOG KKP-5: Kopija katastarskog plana - površine određene za povrat za općinu Sirač
8. PRILOG KKP-6: Kopija katastarskog plana - površine određene za ostale namjene za općinu Sirač
9. PRILOG KOPIJE KATASTARSKOG PLANA – PK u digitalnom obliku s označenim oblicima raspolaganja

**PRIKAZ RASPOLAGANJA PO KATASTARSKIM ČESTICAMA I OBLICIMA RASPOLAGANJA**

r.br	županija	općina	katastarska općina naziv	katastarska općina brojčana oznaka	katastarska čestica broj	katastarska čestica površina m2	katastarska čestica način uporabe/katastar ska kultura	katastarska čestica predviđeni oblik raspolaganja	katastarska čestica specifičnosti	katastarska čestica dosadašnji oblik raspolaganja	katastarska čestica trajanje raspolaganja (do datuma)	NAPOMENA
1	2	3	4	5	6	7	8	9	10	11	12	13
1.	VII BJELOVARSKO-BILOGORSKA	SIRAČ	BIJELA	304034	103/1	1367	PAŠNJAK	ZAKUP				DIJELOM JVD, NEUSKLAĐENO ZEMLJIŠNO-KNJIŽNO STANJE
2.	VII BJELOVARSKO-BILOGORSKA	SIRAČ	BIJELA	304034	103/2	2068	PAŠNJAK	ZAKUP				DIJELOM JVD, NEUSKLAĐENO ZEMLJIŠNO-KNJIŽNO STANJE
3.	VII BJELOVARSKO-BILOGORSKA	SIRAČ	BIJELA	304034	106/2	1590	LIVADA	ZAKUP				DIJELOM JVD, NEUSKLAĐENO ZEMLJIŠNO-KNJIŽNO STANJE
4.	VII BJELOVARSKO-BILOGORSKA	SIRAČ	BIJELA	304034	108	2122	LIVADA	ZAKUP				DIJELOM JVD, NEUSKLAĐENO ZEMLJIŠNO-KNJIŽNO STANJE
5.	VII BJELOVARSKO-BILOGORSKA	SIRAČ	BIJELA	304034	137/3	1079	ORANICA	ZAKUP				NEUSKLAĐENO ZEMLJIŠNO-KNJIŽNO STANJE
6.	VII BJELOVARSKO-BILOGORSKA	SIRAČ	BIJELA	304034	138/1	7853	PAŠNJAK	ZAKUP		ZAKUP	02.06.2060	
7.	VII BJELOVARSKO-BILOGORSKA	SIRAČ	BIJELA	304034	139/1	122	ORANICA	ZAKUP		ZAKUP	02.06.2060	
8.	VII BJELOVARSKO-BILOGORSKA	SIRAČ	BIJELA	304034	139/2	514	ORANICA	ZAKUP		ZAKUP	02.06.2060	DIJELOM JVD
9.	VII BJELOVARSKO-BILOGORSKA	SIRAČ	BIJELA	304034	158/19	31780	ORANICA	ZAKUP				HRVATSKE ŠUME SU SE OČITOVALE DA JE ČESTICA DIJELOM U ŠUMSKO-GOSPODARSKOJ OSNOVI, NO TO SE ODnosi NA DIO ČESTICE U KATASTRU UPISAN POD KULTUROM 'ŠUMA' KOJI DRŽAVNA GEODETSKA UPRAVA NIJE DOSTAVILA KAO POLJOPRIVREDNO ZEMLJIŠTE I KOJI NIJE DIO OVOG PROGRAMA; ŠUMSKE POVRŠINE U KČ. NE KORISTITI U POLJOPRIVREDNE SVRHE
10.	VII BJELOVARSKO-BILOGORSKA	SIRAČ	BIJELA	304034	158/19	539	ORANICA	ZAKUP				HRVATSKE ŠUME SU SE OČITOVALE DA JE ČESTICA DIJELOM U ŠUMSKO-GOSPODARSKOJ OSNOVI, NO TO SE ODnosi NA DIO ČESTICE U KATASTRU UPISAN POD KULTUROM 'ŠUMA' KOJI DRŽAVNA GEODETSKA UPRAVA NIJE DOSTAVILA KAO POLJOPRIVREDNO ZEMLJIŠTE I KOJI NIJE DIO OVOG PROGRAMA; ŠUMSKE POVRŠINE U KČ. NE KORISTITI U POLJOPRIVREDNE SVRHE
11.	VII BJELOVARSKO-BILOGORSKA	SIRAČ	BIJELA	304034	167/1	1349	LIVADA	ZAKUP				DIJELOM JVD
12.	VII BJELOVARSKO-BILOGORSKA	SIRAČ	BIJELA	304034	167/4	3759	LIVADA	ZAKUP		ZAKUP	02.06.2060	DIJELOM JVD
13.	VII BJELOVARSKO-BILOGORSKA	SIRAČ	BIJELA	304034	168	9345	ORANICA	ZAKUP		ZAKUP	02.06.2060	DIJELOM JVD
14.	VII BJELOVARSKO-BILOGORSKA	SIRAČ	BIJELA	304034	170/1	7950	ORANICA	ZAKUP		ZAKUP	02.06.2060	
15.	VII BJELOVARSKO-BILOGORSKA	SIRAČ	BIJELA	304034	170/10	4108	ORANICA	ZAKUP		ZAKUP	02.06.2060	SUVLASNIŠTVO RH 5/8 I 3/8
16.	VII BJELOVARSKO-BILOGORSKA	SIRAČ	BIJELA	304034	170/11	3140	ORANICA	ZAKUP		ZAKUP	02.06.2060	NEUSKLAĐENO ZEMLJIŠNO-KNJIŽNO STANJE
17.	VII BJELOVARSKO-BILOGORSKA	SIRAČ	BIJELA	304034	170/2	2878	ORANICA	ZAKUP		ZAKUP	02.06.2060	
18.	VII BJELOVARSKO-BILOGORSKA	SIRAČ	BIJELA	304034	170/3	7090	ORANICA	ZAKUP		ZAKUP	02.06.2060	
19.	VII BJELOVARSKO-BILOGORSKA	SIRAČ	BIJELA	304034	170/4	9198	ORANICA	ZAKUP		ZAKUP	02.06.2060	
20.	VII BJELOVARSKO-BILOGORSKA	SIRAČ	BIJELA	304034	170/5	5349	ORANICA	ZAKUP		ZAKUP	02.06.2060	
21.	VII BJELOVARSKO-BILOGORSKA	SIRAČ	BIJELA	304034	170/6	5108	ORANICA	ZAKUP		ZAKUP	02.06.2060	
22.	VII BJELOVARSKO-BILOGORSKA	SIRAČ	BIJELA	304034	170/7	3101	ORANICA	ZAKUP		ZAKUP	02.06.2060	
23.	VII BJELOVARSKO-BILOGORSKA	SIRAČ	BIJELA	304034	170/8	4417	ORANICA	ZAKUP		ZAKUP	02.06.2060	
24.	VII BJELOVARSKO-BILOGORSKA	SIRAČ	BIJELA	304034	171/1	324	ORANICA	ZAKUP		ZAKUP	02.06.2060	
25.	VII BJELOVARSKO-BILOGORSKA	SIRAČ	BIJELA	304034	171/2	525	ORANICA	ZAKUP		ZAKUP	02.06.2060	SUVLASNIŠTVO RH 3/8 I 5/8
26.	VII BJELOVARSKO-BILOGORSKA	SIRAČ	BIJELA	304034	171/3	658	ORANICA	ZAKUP		ZAKUP	02.06.2060	NEUSKLAĐENO ZEMLJIŠNO-KNJIŽNO STANJE
27.	VII BJELOVARSKO-BILOGORSKA	SIRAČ	BIJELA	304034	171/4	205	ORANICA	ZAKUP				
28.	VII BJELOVARSKO-BILOGORSKA	SIRAČ	BIJELA	304034	176	155252	ORANICA	ZAKUP		ZAKUP	02.06.2060	
29.	VII BJELOVARSKO-BILOGORSKA	SIRAČ	BIJELA	304034	179	58267	ORANICA	ZAKUP		ZAKUP	02.06.2060	
30.	VII BJELOVARSKO-BILOGORSKA	SIRAČ	BIJELA	304034	189/1	2201	ORANICA	ZAKUP				NEUSKLAĐENO ZEMLJIŠNO-KNJIŽNO STANJE



31.	VII BJELOVARSKO-BILOGORSKA	SIRAČ	BUJELA	304034	189/8	1223	PAŠNJAK	PRODAJA			
32.	VII BJELOVARSKO-BILOGORSKA	SIRAČ	BUJELA	304034	198/2	612	ORANICA	ZAKUP			NEUSKLADENO ZEMLJIŠNO-KNJIŽNO STANJE
33.	VII BJELOVARSKO-BILOGORSKA	SIRAČ	BUJELA	304034	198/3	2630	ORANICA	ZAKUP			NEUSKLADENO ZEMLJIŠNO-KNJIŽNO STANJE
34.	VII BJELOVARSKO-BILOGORSKA	SIRAČ	BUJELA	304034	201	1547	ORANICA	ZAKUP			NEUSKLADENO ZEMLJIŠNO-KNJIŽNO STANJE
35.	VII BJELOVARSKO-BILOGORSKA	SIRAČ	BUJELA	304034	216/1	2565	ORANICA	PRODAJA			
36.	VII BJELOVARSKO-BILOGORSKA	SIRAČ	BUJELA	304034	216/2	7054	ORANICA	PRODAJA			
37.	VII BJELOVARSKO-BILOGORSKA	SIRAČ	BUJELA	304034	216/3	5050	ORANICA	PRODAJA			
38.	VII BJELOVARSKO-BILOGORSKA	SIRAČ	BUJELA	304034	218/2	90	ORANICA	PRODAJA			
39.	VII BJELOVARSKO-BILOGORSKA	SIRAČ	BUJELA	304034	219/1	2367	ORANICA	PRODAJA			NEUSKLADENO ZEMLJIŠNO-KNJIŽNO STANJE
40.	VII BJELOVARSKO-BILOGORSKA	SIRAČ	BUJELA	304034	219/11	766	ORANICA	PRODAJA			NEUSKLADENO ZEMLJIŠNO-KNJIŽNO STANJE
41.	VII BJELOVARSKO-BILOGORSKA	SIRAČ	BUJELA	304034	219/3	5306	ORANICA	PRODAJA			NEUSKLADENO ZEMLJIŠNO-KNJIŽNO STANJE
42.	VII BJELOVARSKO-BILOGORSKA	SIRAČ	BUJELA	304034	219/7	126	ORANICA	PRODAJA			NEUSKLADENO ZEMLJIŠNO-KNJIŽNO STANJE
43.	VII BJELOVARSKO-BILOGORSKA	SIRAČ	BUJELA	304034	219/9	216	ORANICA	PRODAJA			NEUSKLADENO ZEMLJIŠNO-KNJIŽNO STANJE
44.	VII BJELOVARSKO-BILOGORSKA	SIRAČ	BUJELA	304034	231	1640	LIVADA	ZAKUP			NEUSKLADENO ZEMLJIŠNO-KNJIŽNO STANJE
45.	VII BJELOVARSKO-BILOGORSKA	SIRAČ	BUJELA	304034	234/1	3773	ORANICA	ZAKUP			NEUSKLADENO ZEMLJIŠNO-KNJIŽNO STANJE
46.	VII BJELOVARSKO-BILOGORSKA	SIRAČ	BUJELA	304034	237/6	885	ORANICA	PRODAJA			
47.	VII BJELOVARSKO-BILOGORSKA	SIRAČ	BUJELA	304034	237/7	971	ORANICA	PRODAJA			
48.	VII BJELOVARSKO-BILOGORSKA	SIRAČ	BUJELA	304034	237/8	2392	ORANICA	PRODAJA			
49.	VII BJELOVARSKO-BILOGORSKA	SIRAČ	BUJELA	304034	256/2	1457	LIVADA	ZAKUP			NEUSKLADENO ZEMLJIŠNO-KNJIŽNO STANJE
50.	VII BJELOVARSKO-BILOGORSKA	SIRAČ	BUJELA	304034	295/2	1180	LIVADA	ZAKUP			DJELOM JVD, NEUSKLADENO ZEMLJIŠNO-KNJIŽNO STANJE
51.	VII BJELOVARSKO-BILOGORSKA	SIRAČ	BUJELA	304034	295/3	1180	LIVADA	POVRAT			
52.	VII BJELOVARSKO-BILOGORSKA	SIRAČ	BUJELA	304034	297/1	964	LIVADA	POVRAT			
53.	VII BJELOVARSKO-BILOGORSKA	SIRAČ	BUJELA	304034	307/3	1576	ORANICA	ZAKUP			NEUSKLADENO ZEMLJIŠNO-KNJIŽNO STANJE
54.	VII BJELOVARSKO-BILOGORSKA	SIRAČ	BUJELA	304034	342/1	540	VOČNJAK	ZAKUP			NEUSKLADENO ZEMLJIŠNO-KNJIŽNO STANJE
55.	VII BJELOVARSKO-BILOGORSKA	SIRAČ	BUJELA	304034	342/1	1806	ORANICA	ZAKUP			NEUSKLADENO ZEMLJIŠNO-KNJIŽNO STANJE
56.	VII BJELOVARSKO-BILOGORSKA	SIRAČ	BUJELA	304034	354/2	716	PAŠNJAK	ZAKUP			DJELOM JVD, NEUSKLADENO ZEMLJIŠNO-KNJIŽNO STANJE
57.	VII BJELOVARSKO-BILOGORSKA	SIRAČ	BUJELA	304034	355/3	2219	PAŠNJAK	ZAKUP			DJELOM JVD, NEUSKLADENO ZEMLJIŠNO-KNJIŽNO STANJE
58.	VII BJELOVARSKO-BILOGORSKA	SIRAČ	BUJELA	304034	391	14435	PAŠNJAK	ZAKUP			DJELOM JVD
59.	VII BJELOVARSKO-BILOGORSKA	SIRAČ	BUJELA	304034	402	1500	ORANICA	ZAKUP			NEUSKLADENO ZEMLJIŠNO-KNJIŽNO STANJE
60.	VII BJELOVARSKO-BILOGORSKA	SIRAČ	BUJELA	304034	403	723	ORANICA	POVRAT			NEUSKLADENO ZEMLJIŠNO-KNJIŽNO STANJE
61.	VII BJELOVARSKO-BILOGORSKA	SIRAČ	BUJELA	304034	404	3065	LIVADA	ZAKUP			NEUSKLADENO ZEMLJIŠNO-KNJIŽNO STANJE
62.	VII BJELOVARSKO-BILOGORSKA	SIRAČ	BUJELA	304034	426	2327	ORANICA	POVRAT			
63.	VII BJELOVARSKO-BILOGORSKA	SIRAČ	BUJELA	304034	427	525	VINOGRAD	POVRAT			
64.	VII BJELOVARSKO-BILOGORSKA	SIRAČ	BUJELA	304034	429	597	PAŠNJAK	ZAKUP			NEUSKLADENO ZEMLJIŠNO-KNJIŽNO STANJE
65.	VII BJELOVARSKO-BILOGORSKA	SIRAČ	BUJELA	304034	430	766	PAŠNJAK	ZAKUP			NEUSKLADENO ZEMLJIŠNO-KNJIŽNO STANJE
66.	VII BJELOVARSKO-BILOGORSKA	SIRAČ	BUJELA	304034	434/2	676	VINOGRAD	POVRAT			
67.	VII BJELOVARSKO-BILOGORSKA	SIRAČ	BUJELA	304034	434/3	673	VINOGRAD	ZAKUP			NEUSKLADENO ZEMLJIŠNO-KNJIŽNO STANJE
68.	VII BJELOVARSKO-BILOGORSKA	SIRAČ	BUJELA	304034	54/6	5870	ORANICA	POVRAT			
69.	VII BJELOVARSKO-BILOGORSKA	SIRAČ	BUJELA	304034	57/18	2299	ORANICA	ZAKUP			NEUSKLADENO ZEMLJIŠNO-KNJIŽNO STANJE
70.	VII BJELOVARSKO-BILOGORSKA	SIRAČ	BUJELA	304034	57/8	2809	ORANICA	POVRAT			
71.	VII BJELOVARSKO-BILOGORSKA	SIRAČ	BUJELA	304034	64/1	2050	ORANICA	POVRAT			
72.	VII BJELOVARSKO-BILOGORSKA	SIRAČ	BUJELA	304034	72/2	295	ORANICA	PRODAJA			
73.	VII BJELOVARSKO-BILOGORSKA	SIRAČ	BUJELA	304034	79	3647	ORANICA	PRODAJA			
74.	VII BJELOVARSKO-BILOGORSKA	SIRAČ	BUJELA	304034	89	4194	LIVADA	ZAKUP			NEUSKLADENO ZEMLJIŠNO-KNJIŽNO STANJE
75.	VII BJELOVARSKO-BILOGORSKA	SIRAČ	BUJELA	304034	97/3	2770	ORANICA	ZAKUP			DJELOM JVD, NEUSKLADENO ZEMLJIŠNO-KNJIŽNO STANJE
76.	VII BJELOVARSKO-BILOGORSKA	SIRAČ	BORKI	304069	1	939	LIVADA	ZAKUP			DJELOM JVD, NEUSKLADENO ZEMLJIŠNO-KNJIŽNO STANJE
77.	VII BJELOVARSKO-BILOGORSKA	SIRAČ	BORKI	304069	101	3575	ORANICA	POVRAT			
78.	VII BJELOVARSKO-BILOGORSKA	SIRAČ	BORKI	304069	103	2068	ORANICA	POVRAT			
79.	VII BJELOVARSKO-BILOGORSKA	SIRAČ	BORKI	304069	105/12	4593	LIVADA	POVRAT			
80.	VII BJELOVARSKO-BILOGORSKA	SIRAČ	BORKI	304069	105/14	3906	LIVADA	ZAKUP			NEUSKLADENO ZEMLJIŠNO-KNJIŽNO STANJE



81.	VII BJELOVARSKO-BILOGORSKA	SIRAČ	BORKI	304069	105/16	417	ORANICA	ZAKUP				NEUSKLADENO ZEMLJIŠNO-KNJIŽNO STANJE
82.	VII BJELOVARSKO-BILOGORSKA	SIRAČ	BORKI	304069	105/31	5679	ORANICA	ZAKUP				NEUSKLADENO ZEMLJIŠNO-KNJIŽNO STANJE
83.	VII BJELOVARSKO-BILOGORSKA	SIRAČ	BORKI	304069	105/8	1615	LIVADA	POVRAT				
84.	VII BJELOVARSKO-BILOGORSKA	SIRAČ	BORKI	304069	105/9	1370	ORANICA	POVRAT				
85.	VII BJELOVARSKO-BILOGORSKA	SIRAČ	BORKI	304069	117/1	4553	ORANICA	ZAKUP				NEUSKLADENO ZEMLJIŠNO-KNJIŽNO STANJE
86.	VII BJELOVARSKO-BILOGORSKA	SIRAČ	BORKI	304069	12/1	4945	LIVADA	ZAKUP				NEUSKLADENO ZEMLJIŠNO-KNJIŽNO STANJE
87.	VII BJELOVARSKO-BILOGORSKA	SIRAČ	BORKI	304069	12/3	4658	LIVADA	POVRAT				NEUSKLADENO ZEMLJIŠNO-KNJIŽNO STANJE
88.	VII BJELOVARSKO-BILOGORSKA	SIRAČ	BORKI	304069	12/4	229	LIVADA	ZAKUP				UKUPNA POVRŠINA KATASTARSKÉ ČESTICE IZNOSI 1680 M2, A SUKLADNO OČITOVANJU HRVATSKIH ŠUMA DIO OD 1451 M2 JE U ŠGO
89.	VII BJELOVARSKO-BILOGORSKA	SIRAČ	BORKI	304069	12/5	508	LIVADA	ZAKUP				UKUPNA POVRŠINA KATASTARSKÉ ČESTICE IZNOSI 1683 M2, A SUKLADNO OČITOVANJU HRVATSKIH ŠUMA DIO OD 1175 M2 JE U ŠGO
90.	VII BJELOVARSKO-BILOGORSKA	SIRAČ	BORKI	304069	12/6	5269	LIVADA	POVRAT				
91.	VII BJELOVARSKO-BILOGORSKA	SIRAČ	BORKI	304069	120	1798	ORANICA	ZAKUP				NEUSKLADENO ZEMLJIŠNO-KNJIŽNO STANJE
92.	VII BJELOVARSKO-BILOGORSKA	SIRAČ	BORKI	304069	1214/7	10394	LIVADA	ZAKUP				HRVATSKE ŠUME SU SE OČITOVALE DA JE ČESTICA DIJELOM U ŠUMSKO-GOSPODARSKOJ OSNOVI, NO TO SE ODNOSI NA DIO ČESTICE U KATASTRU UPISAN POD KULTUROM 'ŠUMA' KOJI DRŽAVNA GEODETSKA UPRAVA NIJE DOSTAVILA KAO POLJOPRIVREDNO ZEMLJIŠTE I KOJI NIJE DIO OVOG PROGRAMA, NEUSKLADENO ZEMLJIŠNO-KNJIŽNO STANJE
93.	VII BJELOVARSKO-BILOGORSKA	SIRAČ	BORKI	304069	1214/9	7229	LIVADA	PRODAJA				NEUSKLADENO ZEMLJIŠNO-KNJIŽNO STANJE
94.	VII BJELOVARSKO-BILOGORSKA	SIRAČ	BORKI	304069	1227/3	5701	LIVADA	PRODAJA				NEUSKLADENO ZEMLJIŠNO-KNJIŽNO STANJE
95.	VII BJELOVARSKO-BILOGORSKA	SIRAČ	BORKI	304069	1241	6039	LIVADA	PRODAJA				
96.	VII BJELOVARSKO-BILOGORSKA	SIRAČ	BORKI	304069	125/1	683	ORANICA	POVRAT				
97.	VII BJELOVARSKO-BILOGORSKA	SIRAČ	BORKI	304069	125/2	263	ORANICA	POVRAT				
98.	VII BJELOVARSKO-BILOGORSKA	SIRAČ	BORKI	304069	125/3	834	ORANICA	POVRAT				
99.	VII BJELOVARSKO-BILOGORSKA	SIRAČ	BORKI	304069	125/3	2050	ORANICA	POVRAT				
100.	VII BJELOVARSKO-BILOGORSKA	SIRAČ	BORKI	304069	1270/3	529	LIVADA	PRODAJA				SUVLASNIŠTVO RH 3/6
101.	VII BJELOVARSKO-BILOGORSKA	SIRAČ	BORKI	304069	1275/1	3737	LIVADA	PRODAJA				NEUSKLADENO ZEMLJIŠNO-KNJIŽNO STANJE
102.	VII BJELOVARSKO-BILOGORSKA	SIRAČ	BORKI	304069	1296/6	6352	LIVADA	PRODAJA				NEUSKLADENO ZEMLJIŠNO-KNJIŽNO STANJE
103.	VII BJELOVARSKO-BILOGORSKA	SIRAČ	BORKI	304069	1297/1	2003	LIVADA	PRODAJA				NEUSKLADENO ZEMLJIŠNO-KNJIŽNO STANJE
104.	VII BJELOVARSKO-BILOGORSKA	SIRAČ	BORKI	304069	1297/2	2590	LIVADA	PRODAJA				NEUSKLADENO ZEMLJIŠNO-KNJIŽNO STANJE
105.	VII BJELOVARSKO-BILOGORSKA	SIRAČ	BORKI	304069	1297/3	11311	LIVADA	PRODAJA				NEUSKLADENO ZEMLJIŠNO-KNJIŽNO STANJE
106.	VII BJELOVARSKO-BILOGORSKA	SIRAČ	BORKI	304069	13	705	PAŠNJAK	ZAKUP				DIJELOM JVD, NEUSKLADENO ZEMLJIŠNO-KNJIŽNO STANJE
107.	VII BJELOVARSKO-BILOGORSKA	SIRAČ	BORKI	304069	130/1	1316	ORANICA	POVRAT				NEUSKLADENO ZEMLJIŠNO-KNJIŽNO STANJE
108.	VII BJELOVARSKO-BILOGORSKA	SIRAČ	BORKI	304069	130/2	924	ORANICA	POVRAT				
109.	VII BJELOVARSKO-BILOGORSKA	SIRAČ	BORKI	304069	130/3	396	LIVADA	POVRAT				NEUSKLADENO ZEMLJIŠNO-KNJIŽNO STANJE
110.	VII BJELOVARSKO-BILOGORSKA	SIRAČ	BORKI	304069	1301/1	2633	LIVADA	PRODAJA				NEUSKLADENO ZEMLJIŠNO-KNJIŽNO STANJE
111.	VII BJELOVARSKO-BILOGORSKA	SIRAČ	BORKI	304069	1301/2	2849	LIVADA	PRODAJA				NEUSKLADENO ZEMLJIŠNO-KNJIŽNO STANJE
112.	VII BJELOVARSKO-BILOGORSKA	SIRAČ	BORKI	304069	1302/1	10344	LIVADA	PRODAJA				NEUSKLADENO ZEMLJIŠNO-KNJIŽNO STANJE
113.	VII BJELOVARSKO-BILOGORSKA	SIRAČ	BORKI	304069	1302/3	3672	LIVADA	ZAKUP				DIJELOM JVD, NEUSKLADENO ZEMLJIŠNO-KNJIŽNO STANJE
114.	VII BJELOVARSKO-BILOGORSKA	SIRAČ	BORKI	304069	131	2992	LIVADA	POVRAT				NEUSKLADENO ZEMLJIŠNO-KNJIŽNO STANJE
115.	VII BJELOVARSKO-BILOGORSKA	SIRAČ	BORKI	304069	133/1	3356	ORANICA	POVRAT				
116.	VII BJELOVARSKO-BILOGORSKA	SIRAČ	BORKI	304069	133/2	2061	LIVADA	POVRAT				NEUSKLADENO ZEMLJIŠNO-KNJIŽNO STANJE
117.	VII BJELOVARSKO-BILOGORSKA	SIRAČ	BORKI	304069	136/2	460	ORANICA	POVRAT				NEUSKLADENO ZEMLJIŠNO-KNJIŽNO STANJE
118.	VII BJELOVARSKO-BILOGORSKA	SIRAČ	BORKI	304069	137/1	647	LIVADA	POVRAT				
119.	VII BJELOVARSKO-BILOGORSKA	SIRAČ	BORKI	304069	137/2	539	LIVADA	POVRAT				NEUSKLADENO ZEMLJIŠNO-KNJIŽNO STANJE
120.	VII BJELOVARSKO-BILOGORSKA	SIRAČ	BORKI	304069	138/1	2212	ORANICA	POVRAT				
121.	VII BJELOVARSKO-BILOGORSKA	SIRAČ	BORKI	304069	138/5	647	ORANICA	POVRAT				



122	VII BJELOVARSKO-BILOGORSKA	SIRAČ	BORKI	304069	1430	291	PAŠNJAK	POVRAT			SUVLASNIŠTVO RH 90/540
123	VII BJELOVARSKO-BILOGORSKA	SIRAČ	BORKI	304069	1438	5370	LIVADA	ZAKUP			DIJELOM JVD, NEUSKLADENO ZEMLJIŠNO-KNJIŽNO STANJE
124	VII BJELOVARSKO-BILOGORSKA	SIRAČ	BORKI	304069	1439/2	1230	LIVADA	ZAKUP			DIJELOM JVD, NEUSKLADENO ZEMLJIŠNO-KNJIŽNO STANJE
125	VII BJELOVARSKO-BILOGORSKA	SIRAČ	BORKI	304069	1440/2	557	LIVADA	ZAKUP			NEUSKLADENO ZEMLJIŠNO-KNJIŽNO STANJE
126	VII BJELOVARSKO-BILOGORSKA	SIRAČ	BORKI	304069	166	3607	ORANICA	POVRAT			NEUSKLADENO ZEMLJIŠNO-KNJIŽNO STANJE
127	VII BJELOVARSKO-BILOGORSKA	SIRAČ	BORKI	304069	167	2136	PAŠNJAK	POVRAT			
128	VII BJELOVARSKO-BILOGORSKA	SIRAČ	BORKI	304069	168/1	1475	LIVADA	POVRAT			NEUSKLADENO ZEMLJIŠNO-KNJIŽNO STANJE
129	VII BJELOVARSKO-BILOGORSKA	SIRAČ	BORKI	304069	168/2	543	LIVADA	POVRAT			NEUSKLADENO ZEMLJIŠNO-KNJIŽNO STANJE
130	VII BJELOVARSKO-BILOGORSKA	SIRAČ	BORKI	304069	168/3	500	LIVADA	POVRAT			NEUSKLADENO ZEMLJIŠNO-KNJIŽNO STANJE
131	VII BJELOVARSKO-BILOGORSKA	SIRAČ	BORKI	304069	168/4	453	ORANICA	POVRAT			NEUSKLADENO ZEMLJIŠNO-KNJIŽNO STANJE
132	VII BJELOVARSKO-BILOGORSKA	SIRAČ	BORKI	304069	169	1151	ORANICA	POVRAT			NEUSKLADENO ZEMLJIŠNO-KNJIŽNO STANJE
133	VII BJELOVARSKO-BILOGORSKA	SIRAČ	BORKI	304069	170/3	575	PAŠNJAK	ZAKUP			NEUSKLADENO ZEMLJIŠNO-KNJIŽNO STANJE
134	VII BJELOVARSKO-BILOGORSKA	SIRAČ	BORKI	304069	171/1	2309	LIVADA	OSTALE NAMJENE			NEUSKLADENO ZEMLJIŠNO-KNJIŽNO STANJE
135	VII BJELOVARSKO-BILOGORSKA	SIRAČ	BORKI	304069	179	4190	PAŠNJAK	ZAKUP			DIJELOM JVD
136	VII BJELOVARSKO-BILOGORSKA	SIRAČ	BORKI	304069	180	701	PAŠNJAK	OSTALE NAMJENE			
137	VII BJELOVARSKO-BILOGORSKA	SIRAČ	BORKI	304069	181	3348	PAŠNJAK	ZAKUP			DIJELOM JVD
138	VII BJELOVARSKO-BILOGORSKA	SIRAČ	BORKI	304069	182/1	5715	PAŠNJAK	OSTALE NAMJENE			NEUSKLADENO ZEMLJIŠNO-KNJIŽNO STANJE
139	VII BJELOVARSKO-BILOGORSKA	SIRAČ	BORKI	304069	182/3	3201	PAŠNJAK	ZAKUP			DIJELOM JVD
140	VII BJELOVARSKO-BILOGORSKA	SIRAČ	BORKI	304069	182/4	36	PAŠNJAK	OSTALE NAMJENE			NEUSKLADENO ZEMLJIŠNO-KNJIŽNO STANJE
141	VII BJELOVARSKO-BILOGORSKA	SIRAČ	BORKI	304069	183	2029	PAŠNJAK	OSTALE NAMJENE			
142	VII BJELOVARSKO-BILOGORSKA	SIRAČ	BORKI	304069	187/2	1658	ORANICA	POVRAT			
143	VII BJELOVARSKO-BILOGORSKA	SIRAČ	BORKI	304069	188	2395	ORANICA	POVRAT			NEUSKLADENO ZEMLJIŠNO-KNJIŽNO STANJE
144	VII BJELOVARSKO-BILOGORSKA	SIRAČ	BORKI	304069	189/2	180	ORANICA	POVRAT			NEUSKLADENO ZEMLJIŠNO-KNJIŽNO STANJE
145	VII BJELOVARSKO-BILOGORSKA	SIRAČ	BORKI	304069	189/3	399	ORANICA	POVRAT			NEUSKLADENO ZEMLJIŠNO-KNJIŽNO STANJE
146	VII BJELOVARSKO-BILOGORSKA	SIRAČ	BORKI	304069	189/4	414	ORANICA	POVRAT			NEUSKLADENO ZEMLJIŠNO-KNJIŽNO STANJE
147	VII BJELOVARSKO-BILOGORSKA	SIRAČ	BORKI	304069	189/5	417	ORANICA	POVRAT			
148	VII BJELOVARSKO-BILOGORSKA	SIRAČ	BORKI	304069	190/3	180	VINOGRAD	POVRAT			NEUSKLADENO ZEMLJIŠNO-KNJIŽNO STANJE
149	VII BJELOVARSKO-BILOGORSKA	SIRAČ	BORKI	304069	190/4	180	VINOGRAD	POVRAT			
150	VII BJELOVARSKO-BILOGORSKA	SIRAČ	BORKI	304069	190/5	1809	ORANICA	POVRAT			NEUSKLADENO ZEMLJIŠNO-KNJIŽNO STANJE
151	VII BJELOVARSKO-BILOGORSKA	SIRAČ	BORKI	304069	191/4	2942	ORANICA	POVRAT			NEUSKLADENO ZEMLJIŠNO-KNJIŽNO STANJE
152	VII BJELOVARSKO-BILOGORSKA	SIRAČ	BORKI	304069	191/5	4568	ORANICA	POVRAT			
153	VII BJELOVARSKO-BILOGORSKA	SIRAČ	BORKI	304069	2	3564	ORANICA	ZAKUP			DIJELOM JVD, NEUSKLADENO ZEMLJIŠNO-KNJIŽNO STANJE
154	VII BJELOVARSKO-BILOGORSKA	SIRAČ	BORKI	304069	212/5	2129	ORANICA	ZAKUP			NEUSKLADENO ZEMLJIŠNO-KNJIŽNO STANJE
155	VII BJELOVARSKO-BILOGORSKA	SIRAČ	BORKI	304069	221/3	216	ORANICA	ZAKUP			DIJELOM JVD
156	VII BJELOVARSKO-BILOGORSKA	SIRAČ	BORKI	304069	221/3	647	ORANICA	ZAKUP			DIJELOM JVD
157	VII BJELOVARSKO-BILOGORSKA	SIRAČ	BORKI	304069	236/1	4442	ORANICA	POVRAT			
158	VII BJELOVARSKO-BILOGORSKA	SIRAČ	BORKI	304069	236/2	2877	LIVADA	POVRAT			
159	VII BJELOVARSKO-BILOGORSKA	SIRAČ	BORKI	304069	236/2	6226	ORANICA	POVRAT			
160	VII BJELOVARSKO-BILOGORSKA	SIRAČ	BORKI	304069	237/2	115	ORANICA	POVRAT			
161	VII BJELOVARSKO-BILOGORSKA	SIRAČ	BORKI	304069	259/1	2406	ORANICA	ZAKUP			NEUSKLADENO ZEMLJIŠNO-KNJIŽNO STANJE
162	VII BJELOVARSKO-BILOGORSKA	SIRAČ	BORKI	304069	277	255	LIVADA	ZAKUP			DIJELOM JVD
163	VII BJELOVARSKO-BILOGORSKA	SIRAČ	BORKI	304069	278	291	LIVADA	ZAKUP			DIJELOM JVD
164	VII BJELOVARSKO-BILOGORSKA	SIRAČ	BORKI	304069	279	3161	LIVADA	ZAKUP			DIJELOM JVD
165	VII BJELOVARSKO-BILOGORSKA	SIRAČ	BORKI	304069	280	525	LIVADA	PRODAJA			
166	VII BJELOVARSKO-BILOGORSKA	SIRAČ	BORKI	304069	3/2	3007	ORANICA	POVRAT			NEUSKLADENO ZEMLJIŠNO-KNJIŽNO STANJE
167	VII BJELOVARSKO-BILOGORSKA	SIRAČ	BORKI	304069	3/2	2266	LIVADA	POVRAT			NEUSKLADENO ZEMLJIŠNO-KNJIŽNO STANJE
168	VII BJELOVARSKO-BILOGORSKA	SIRAČ	BORKI	304069	3/3	9837	PAŠNJAK	POVRAT			NEUSKLADENO ZEMLJIŠNO-KNJIŽNO STANJE
169	VII BJELOVARSKO-BILOGORSKA	SIRAČ	BORKI	304069	30/1	734	LIVADA	ZAKUP	ZAKUP	30.06.2065	DIJELOM JVD
170	VII BJELOVARSKO-BILOGORSKA	SIRAČ	BORKI	304069	305	4201	ORANICA	ZAKUP			DIJELOM JVD
171	VII BJELOVARSKO-BILOGORSKA	SIRAČ	BORKI	304069	306/1	860	LIVADA	POVRAT			
172	VII BJELOVARSKO-BILOGORSKA	SIRAČ	BORKI	304069	306/2	342	LIVADA	POVRAT			
173	VII BJELOVARSKO-BILOGORSKA	SIRAČ	BORKI	304069	306/3	2090	LIVADA	POVRAT			



174.	VII BJELOVARSKO-BILOGORSKA	SIRAČ	BORKI	304069	307	3165	LIVADA	ZAKUP			NEUSKLADENO ZEMLJIŠNO-KNJIŽNO STANJE
175.	VII BJELOVARSKO-BILOGORSKA	SIRAČ	BORKI	304069	309/2	173	LIVADA	ZAKUP			NEUSKLADENO ZEMLJIŠNO-KNJIŽNO STANJE
176.	VII BJELOVARSKO-BILOGORSKA	SIRAČ	BORKI	304069	31/1	2467	LIVADA	ZAKUP	ZAKUP	30.06.2065	DIJELOM JVD
177.	VII BJELOVARSKO-BILOGORSKA	SIRAČ	BORKI	304069	31/3	637	LIVADA	ZAKUP	ZAKUP	30.06.2065	
178.	VII BJELOVARSKO-BILOGORSKA	SIRAČ	BORKI	304069	31/5	2014	LIVADA	POVRAT			SUVLASNIŠTVO RH 1/4
179.	VII BJELOVARSKO-BILOGORSKA	SIRAČ	BORKI	304069	31/7	701	PAŠNJAK	ZAKUP			DIJELOM JVD
180.	VII BJELOVARSKO-BILOGORSKA	SIRAČ	BORKI	304069	318/3	504	LIVADA	ZAKUP			NEUSKLADENO ZEMLJIŠNO-KNJIŽNO STANJE
181.	VII BJELOVARSKO-BILOGORSKA	SIRAČ	BORKI	304069	32/5	7607	LIVADA	POVRAT			SUVLASNIŠTVO RH 1/4
182.	VII BJELOVARSKO-BILOGORSKA	SIRAČ	BORKI	304069	326	2395	LIVADA	POVRAT			
183.	VII BJELOVARSKO-BILOGORSKA	SIRAČ	BORKI	304069	327	705	ORANICA	ZAKUP			NEUSKLADENO ZEMLJIŠNO-KNJIŽNO STANJE
184.	VII BJELOVARSKO-BILOGORSKA	SIRAČ	BORKI	304069	327	3597	LIVADA	ZAKUP			NEUSKLADENO ZEMLJIŠNO-KNJIŽNO STANJE
185.	VII BJELOVARSKO-BILOGORSKA	SIRAČ	BORKI	304069	33/1	1672	PAŠNJAK	POVRAT			
186.	VII BJELOVARSKO-BILOGORSKA	SIRAČ	BORKI	304069	335/1	1496	ORANICA	ZAKUP			NEUSKLADENO ZEMLJIŠNO-KNJIŽNO STANJE
187.	VII BJELOVARSKO-BILOGORSKA	SIRAČ	BORKI	304069	335/2	1496	ORANICA	ZAKUP			NEUSKLADENO ZEMLJIŠNO-KNJIŽNO STANJE
188.	VII BJELOVARSKO-BILOGORSKA	SIRAČ	BORKI	304069	335/3	1496	ORANICA	ZAKUP			NEUSKLADENO ZEMLJIŠNO-KNJIŽNO STANJE
189.	VII BJELOVARSKO-BILOGORSKA	SIRAČ	BORKI	304069	337/1	712	ORANICA	POVRAT			NEUSKLADENO ZEMLJIŠNO-KNJIŽNO STANJE
190.	VII BJELOVARSKO-BILOGORSKA	SIRAČ	BORKI	304069	337/1	360	LIVADA	POVRAT			NEUSKLADENO ZEMLJIŠNO-KNJIŽNO STANJE
191.	VII BJELOVARSKO-BILOGORSKA	SIRAČ	BORKI	304069	337/2	1079	ORANICA	ZAKUP			NEUSKLADENO ZEMLJIŠNO-KNJIŽNO STANJE
192.	VII BJELOVARSKO-BILOGORSKA	SIRAČ	BORKI	304069	337/2	784	LIVADA	ZAKUP			NEUSKLADENO ZEMLJIŠNO-KNJIŽNO STANJE
193.	VII BJELOVARSKO-BILOGORSKA	SIRAČ	BORKI	304069	341	1162	LIVADA	ZAKUP			DIJELOM JVD, NEUSKLADENO ZEMLJIŠNO-KNJIŽNO STANJE
194.	VII BJELOVARSKO-BILOGORSKA	SIRAČ	BORKI	304069	342/3	1331	LIVADA	ZAKUP			NEUSKLADENO ZEMLJIŠNO-KNJIŽNO STANJE
195.	VII BJELOVARSKO-BILOGORSKA	SIRAČ	BORKI	304069	37/4	3597	ORANICA	ZAKUP			NEUSKLADENO ZEMLJIŠNO-KNJIŽNO STANJE
196.	VII BJELOVARSKO-BILOGORSKA	SIRAČ	BORKI	304069	372	5025	PAŠNJAK	ZAKUP			NEUSKLADENO ZEMLJIŠNO-KNJIŽNO STANJE
197.	VII BJELOVARSKO-BILOGORSKA	SIRAČ	BORKI	304069	391/1	903	VOČNJAK	ZAKUP			NEUSKLADENO ZEMLJIŠNO-KNJIŽNO STANJE
198.	VII BJELOVARSKO-BILOGORSKA	SIRAČ	BORKI	304069	392	755	VOČNJAK	POVRAT			SUVLASNIŠTVO RH 940/17280
199.	VII BJELOVARSKO-BILOGORSKA	SIRAČ	BORKI	304069	394	1726	ORANICA	POVRAT			
200.	VII BJELOVARSKO-BILOGORSKA	SIRAČ	BORKI	304069	4/2	1917	ORANICA	ZAKUP			NEUSKLADENO ZEMLJIŠNO-KNJIŽNO STANJE
201.	VII BJELOVARSKO-BILOGORSKA	SIRAČ	BORKI	304069	400/4	2913	ORANICA	POVRAT			SUVLASNIŠTVO RH 940/17280
202.	VII BJELOVARSKO-BILOGORSKA	SIRAČ	BORKI	304069	401/1	2338	ORANICA	POVRAT			NEUSKLADENO ZEMLJIŠNO-KNJIŽNO STANJE
203.	VII BJELOVARSKO-BILOGORSKA	SIRAČ	BORKI	304069	403	3723	ORANICA	POVRAT			
204.	VII BJELOVARSKO-BILOGORSKA	SIRAČ	BORKI	304069	405/16	1079	ORANICA	POVRAT			
205.	VII BJELOVARSKO-BILOGORSKA	SIRAČ	BORKI	304069	405/4	360	ORANICA	POVRAT			NEUSKLADENO ZEMLJIŠNO-KNJIŽNO STANJE
206.	VII BJELOVARSKO-BILOGORSKA	SIRAČ	BORKI	304069	41/6	1770	ORANICA	PRODAJA			
207.	VII BJELOVARSKO-BILOGORSKA	SIRAČ	BORKI	304069	42/1	4604	ORANICA	POVRAT			
208.	VII BJELOVARSKO-BILOGORSKA	SIRAČ	BORKI	304069	42/4	13948	ORANICA	POVRAT			
209.	VII BJELOVARSKO-BILOGORSKA	SIRAČ	BORKI	304069	429	3402	PAŠNJAK	POVRAT			
210.	VII BJELOVARSKO-BILOGORSKA	SIRAČ	BORKI	304069	430	176	PAŠNJAK	POVRAT			
211.	VII BJELOVARSKO-BILOGORSKA	SIRAČ	BORKI	304069	432/1	1690	PAŠNJAK	POVRAT			NEUSKLADENO ZEMLJIŠNO-KNJIŽNO STANJE
212.	VII BJELOVARSKO-BILOGORSKA	SIRAČ	BORKI	304069	433	1654	PAŠNJAK	POVRAT			
213.	VII BJELOVARSKO-BILOGORSKA	SIRAČ	BORKI	304069	435/2	13074	PAŠNJAK	POVRAT			NEUSKLADENO ZEMLJIŠNO-KNJIŽNO STANJE
214.	VII BJELOVARSKO-BILOGORSKA	SIRAČ	BORKI	304069	435/3	284	ORANICA	POVRAT			NEUSKLADENO ZEMLJIŠNO-KNJIŽNO STANJE
215.	VII BJELOVARSKO-BILOGORSKA	SIRAČ	BORKI	304069	436/2	2158	PAŠNJAK	POVRAT			NEUSKLADENO ZEMLJIŠNO-KNJIŽNO STANJE
216.	VII BJELOVARSKO-BILOGORSKA	SIRAČ	BORKI	304069	437/1	108	PAŠNJAK	POVRAT			NEUSKLADENO ZEMLJIŠNO-KNJIŽNO STANJE
217.	VII BJELOVARSKO-BILOGORSKA	SIRAČ	BORKI	304069	437/2	2528	ORANICA	POVRAT			NEUSKLADENO ZEMLJIŠNO-KNJIŽNO STANJE
218.	VII BJELOVARSKO-BILOGORSKA	SIRAČ	BORKI	304069	438	1640	PAŠNJAK	POVRAT			NEUSKLADENO ZEMLJIŠNO-KNJIŽNO STANJE
219.	VII BJELOVARSKO-BILOGORSKA	SIRAČ	BORKI	304069	44	1406	ORANICA	POVRAT			
220.	VII BJELOVARSKO-BILOGORSKA	SIRAČ	BORKI	304069	44	899	LIVADA	POVRAT			
221.	VII BJELOVARSKO-BILOGORSKA	SIRAČ	BORKI	304069	44	719	VINOGRAD	POVRAT			
222.	VII BJELOVARSKO-BILOGORSKA	SIRAČ	BORKI	304069	47/1	1151	ORANICA	POVRAT			
223.	VII BJELOVARSKO-BILOGORSKA	SIRAČ	BORKI	304069	47/2	522	ORANICA	POVRAT			
224.	VII BJELOVARSKO-BILOGORSKA	SIRAČ	BORKI	304069	475	12488	ORANICA	POVRAT			
225.	VII BJELOVARSKO-BILOGORSKA	SIRAČ	BORKI	304069	475	3597	LIVADA	POVRAT			
226.	VII BJELOVARSKO-BILOGORSKA	SIRAČ	BORKI	304069	475	1079	VOČNJAK	POVRAT			



227.	VII BJELOVARSKO-BILOGORSKA	SIRAČ	BORKI	304069	476	6474	ORANICA	POVRAT			
228.	VII BJELOVARSKO-BILOGORSKA	SIRAČ	BORKI	304069	477	2183	ORANICA	POVRAT			
229.	VII BJELOVARSKO-BILOGORSKA	SIRAČ	BORKI	304069	478/3	227	LIVADA	POVRAT			NEUSKLADENO ZEMLJIŠNO-KNJIŽNO STANJE
230.	VII BJELOVARSKO-BILOGORSKA	SIRAČ	BORKI	304069	478/5	442	ORANICA	POVRAT			NEUSKLADENO ZEMLJIŠNO-KNJIŽNO STANJE
231.	VII BJELOVARSKO-BILOGORSKA	SIRAČ	BORKI	304069	489/1	1457	LIVADA	ZAKUP			NEUSKLADENO ZEMLJIŠNO-KNJIŽNO STANJE
232.	VII BJELOVARSKO-BILOGORSKA	SIRAČ	BORKI	304069	49/1	3913	LIVADA	PRODAJA	ZAKUP	30.06.2065	
233.	VII BJELOVARSKO-BILOGORSKA	SIRAČ	BORKI	304069	490/3	6524	PAŠNJAK	POVRAT			
234.	VII BJELOVARSKO-BILOGORSKA	SIRAČ	BORKI	304069	491/2	572	PAŠNJAK	POVRAT			SUVLASNIŠTVO RH 90/540
235.	VII BJELOVARSKO-BILOGORSKA	SIRAČ	BORKI	304069	5	719	LIVADA	POVRAT			SUVLASNIŠTVO RH 16/48
236.	VII BJELOVARSKO-BILOGORSKA	SIRAČ	BORKI	304069	5	1917	PAŠNJAK	POVRAT			SUVLASNIŠTVO RH 16/48
237.	VII BJELOVARSKO-BILOGORSKA	SIRAČ	BORKI	304069	500	838	LIVADA	POVRAT			NEUSKLADENO ZEMLJIŠNO-KNJIŽNO STANJE
238.	VII BJELOVARSKO-BILOGORSKA	SIRAČ	BORKI	304069	504	1511	ORANICA	ZAKUP			NEUSKLADENO ZEMLJIŠNO-KNJIŽNO STANJE
239.	VII BJELOVARSKO-BILOGORSKA	SIRAČ	BORKI	304069	509/1	360	ORANICA	POVRAT			SUVLASNIŠTVO RH 64/288
240.	VII BJELOVARSKO-BILOGORSKA	SIRAČ	BORKI	304069	509/1	3956	LIVADA	POVRAT			SUVLASNIŠTVO RH 64/288
241.	VII BJELOVARSKO-BILOGORSKA	SIRAČ	BORKI	304069	509/2	5755	ORANICA	POVRAT			
242.	VII BJELOVARSKO-BILOGORSKA	SIRAČ	BORKI	304069	51/3	2482	LIVADA	ZAKUP	ZAKUP	30.06.2065	
243.	VII BJELOVARSKO-BILOGORSKA	SIRAČ	BORKI	304069	511	1665	ORANICA	POVRAT			SUVLASNIŠTVO RH 64/288
244.	VII BJELOVARSKO-BILOGORSKA	SIRAČ	BORKI	304069	511	1798	PAŠNJAK	POVRAT			SUVLASNIŠTVO RH 64/288
245.	VII BJELOVARSKO-BILOGORSKA	SIRAČ	BORKI	304069	512/1	5240	ORANICA	POVRAT			
246.	VII BJELOVARSKO-BILOGORSKA	SIRAČ	BORKI	304069	512/2	9412	ORANICA	POVRAT			NEUSKLADENO ZEMLJIŠNO-KNJIŽNO STANJE
247.	VII BJELOVARSKO-BILOGORSKA	SIRAČ	BORKI	304069	513	1072	LIVADA	POVRAT			NEUSKLADENO ZEMLJIŠNO-KNJIŽNO STANJE
248.	VII BJELOVARSKO-BILOGORSKA	SIRAČ	BORKI	304069	52	424	ORANICA	ZAKUP	ZAKUP	30.06.2065	
249.	VII BJELOVARSKO-BILOGORSKA	SIRAČ	BORKI	304069	523	5539	ORANICA	POVRAT			NEUSKLADENO ZEMLJIŠNO-KNJIŽNO STANJE
250.	VII BJELOVARSKO-BILOGORSKA	SIRAČ	BORKI	304069	523	360	VINOGRAD	POVRAT			NEUSKLADENO ZEMLJIŠNO-KNJIŽNO STANJE
251.	VII BJELOVARSKO-BILOGORSKA	SIRAČ	BORKI	304069	524	723	ORANICA	POVRAT			NEUSKLADENO ZEMLJIŠNO-KNJIŽNO STANJE
252.	VII BJELOVARSKO-BILOGORSKA	SIRAČ	BORKI	304069	525	2111	ORANICA	POVRAT			
253.	VII BJELOVARSKO-BILOGORSKA	SIRAČ	BORKI	304069	526	8492	ORANICA	POVRAT			
254.	VII BJELOVARSKO-BILOGORSKA	SIRAČ	BORKI	304069	528	5988	PAŠNJAK	POVRAT			NEUSKLADENO ZEMLJIŠNO-KNJIŽNO STANJE
255.	VII BJELOVARSKO-BILOGORSKA	SIRAČ	BORKI	304069	53/1	10092	ORANICA	ZAKUP	ZAKUP	30.06.2065	
256.	VII BJELOVARSKO-BILOGORSKA	SIRAČ	BORKI	304069	533/2	15433	ORANICA	ZAKUP			
257.	VII BJELOVARSKO-BILOGORSKA	SIRAČ	BORKI	304069	533/2	3597	LIVADA	ZAKUP			
258.	VII BJELOVARSKO-BILOGORSKA	SIRAČ	BORKI	304069	533/2	360	PAŠNJAK	ZAKUP			
259.	VII BJELOVARSKO-BILOGORSKA	SIRAČ	BORKI	304069	534	374	PAŠNJAK	ZAKUP			NEUSKLADENO ZEMLJIŠNO-KNJIŽNO STANJE
260.	VII BJELOVARSKO-BILOGORSKA	SIRAČ	BORKI	304069	536/2	378	ORANICA	POVRAT			
261.	VII BJELOVARSKO-BILOGORSKA	SIRAČ	BORKI	304069	536/4	2187	PAŠNJAK	POVRAT			
262.	VII BJELOVARSKO-BILOGORSKA	SIRAČ	BORKI	304069	537/1	396	ORANICA	POVRAT			NEUSKLADENO ZEMLJIŠNO-KNJIŽNO STANJE
263.	VII BJELOVARSKO-BILOGORSKA	SIRAČ	BORKI	304069	537/2	1270	ORANICA	POVRAT			NEUSKLADENO ZEMLJIŠNO-KNJIŽNO STANJE
264.	VII BJELOVARSKO-BILOGORSKA	SIRAČ	BORKI	304069	537/3	360	ORANICA	POVRAT			SUVLASNIŠTVO RH 60/96
265.	VII BJELOVARSKO-BILOGORSKA	SIRAČ	BORKI	304069	537/6	1079	ORANICA	POVRAT			
266.	VII BJELOVARSKO-BILOGORSKA	SIRAČ	BORKI	304069	537/7	1615	LIVADA	POVRAT			NEUSKLADENO ZEMLJIŠNO-KNJIŽNO STANJE
267.	VII BJELOVARSKO-BILOGORSKA	SIRAČ	BORKI	304069	538/1	2751	ORANICA	POVRAT			NEUSKLADENO ZEMLJIŠNO-KNJIŽNO STANJE
268.	VII BJELOVARSKO-BILOGORSKA	SIRAČ	BORKI	304069	538/2	791	ORANICA	ZAKUP			NEUSKLADENO ZEMLJIŠNO-KNJIŽNO STANJE
269.	VII BJELOVARSKO-BILOGORSKA	SIRAČ	BORKI	304069	538/3	6546	ORANICA	POVRAT			NEUSKLADENO ZEMLJIŠNO-KNJIŽNO STANJE
270.	VII BJELOVARSKO-BILOGORSKA	SIRAČ	BORKI	304069	539/1	1007	ORANICA	POVRAT			NEUSKLADENO ZEMLJIŠNO-KNJIŽNO STANJE
271.	VII BJELOVARSKO-BILOGORSKA	SIRAČ	BORKI	304069	539/2	863	ORANICA	ZAKUP			NEUSKLADENO ZEMLJIŠNO-KNJIŽNO STANJE
272.	VII BJELOVARSKO-BILOGORSKA	SIRAČ	BORKI	304069	539/3	1845	ORANICA	POVRAT			NEUSKLADENO ZEMLJIŠNO-KNJIŽNO STANJE
273.	VII BJELOVARSKO-BILOGORSKA	SIRAČ	BORKI	304069	540/4	3374	ORANICA	POVRAT			NEUSKLADENO ZEMLJIŠNO-KNJIŽNO STANJE
274.	VII BJELOVARSKO-BILOGORSKA	SIRAČ	BORKI	304069	541/1	1852	ORANICA	POVRAT			
275.	VII BJELOVARSKO-BILOGORSKA	SIRAČ	BORKI	304069	541/5	2198	PAŠNJAK	POVRAT			
276.	VII BJELOVARSKO-BILOGORSKA	SIRAČ	BORKI	304069	548/20	2769	ORANICA	POVRAT			NEUSKLADENO ZEMLJIŠNO-KNJIŽNO STANJE
277.	VII BJELOVARSKO-BILOGORSKA	SIRAČ	BORKI	304069	548/23	5755	ORANICA	POVRAT			NEUSKLADENO ZEMLJIŠNO-KNJIŽNO STANJE
278.	VII BJELOVARSKO-BILOGORSKA	SIRAČ	BORKI	304069	548/3	3183	PAŠNJAK	POVRAT			NEUSKLADENO ZEMLJIŠNO-KNJIŽNO STANJE
279.	VII BJELOVARSKO-BILOGORSKA	SIRAČ	BORKI	304069	548/33	1931	ORANICA	POVRAT			NEUSKLADENO ZEMLJIŠNO-KNJIŽNO STANJE
280.	VII BJELOVARSKO-BILOGORSKA	SIRAČ	BORKI	304069	548/35	1895	ORANICA	POVRAT			

281	VII BJELOVARSKO-BILOGORSKA	SIRAČ	BORKI	304069	548/4	3712	PAŠNJAK	POVRAT				SUVLASNIŠTVO RH 1/5
282	VII BJELOVARSKO-BILOGORSKA	SIRAČ	BORKI	304069	548/5	2280	ORANICA	POVRAT				
283	VII BJELOVARSKO-BILOGORSKA	SIRAČ	BORKI	304069	548/6	3237	PAŠNJAK	POVRAT				NEUSKLAĐENO ZEMLJIŠNO-KNJIŽNO STANJE
284	VII BJELOVARSKO-BILOGORSKA	SIRAČ	BORKI	304069	555/25	1439	ORANICA	POVRAT				NEUSKLAĐENO ZEMLJIŠNO-KNJIŽNO STANJE
285	VII BJELOVARSKO-BILOGORSKA	SIRAČ	BORKI	304069	555/25	1083	PAŠNJAK	POVRAT				NEUSKLAĐENO ZEMLJIŠNO-KNJIŽNO STANJE
286	VII BJELOVARSKO-BILOGORSKA	SIRAČ	BORKI	304069	555/26	281	PAŠNJAK	POVRAT				NEUSKLAĐENO ZEMLJIŠNO-KNJIŽNO STANJE
287	VII BJELOVARSKO-BILOGORSKA	SIRAČ	BORKI	304069	570	180	PAŠNJAK	PRODAJA				NEUSKLAĐENO ZEMLJIŠNO-KNJIŽNO STANJE
288	VII BJELOVARSKO-BILOGORSKA	SIRAČ	BORKI	304069	578/1	3863	PAŠNJAK	PRODAJA				NEUSKLAĐENO ZEMLJIŠNO-KNJIŽNO STANJE
289	VII BJELOVARSKO-BILOGORSKA	SIRAČ	BORKI	304069	578/1	11509	ORANICA	PRODAJA				NEUSKLAĐENO ZEMLJIŠNO-KNJIŽNO STANJE
290	VII BJELOVARSKO-BILOGORSKA	SIRAČ	BORKI	304069	596/2	5755	ORANICA	PRODAJA				
291	VII BJELOVARSKO-BILOGORSKA	SIRAČ	BORKI	304069	597	4841	ORANICA	PRODAJA				
292	VII BJELOVARSKO-BILOGORSKA	SIRAČ	BORKI	304069	6	2899	ORANICA	POVRAT				NEUSKLAĐENO ZEMLJIŠNO-KNJIŽNO STANJE
293	VII BJELOVARSKO-BILOGORSKA	SIRAČ	BORKI	304069	602/1	1798	ORANICA	PRODAJA				
294	VII BJELOVARSKO-BILOGORSKA	SIRAČ	BORKI	304069	602/1	1356	LIVADA	PRODAJA				
295	VII BJELOVARSKO-BILOGORSKA	SIRAČ	BORKI	304069	604/1	399	LIVADA	PRODAJA				
296	VII BJELOVARSKO-BILOGORSKA	SIRAČ	BORKI	304069	607/2	971	LIVADA	PRODAJA				
297	VII BJELOVARSKO-BILOGORSKA	SIRAČ	BORKI	304069	607/3	198	LIVADA	PRODAJA				
298	VII BJELOVARSKO-BILOGORSKA	SIRAČ	BORKI	304069	612/6	54	LIVADA	ZAKUP				NEUSKLAĐENO ZEMLJIŠNO-KNJIŽNO STANJE
299	VII BJELOVARSKO-BILOGORSKA	SIRAČ	BORKI	304069	648/13	3600	ORANICA	POVRAT				
300	VII BJELOVARSKO-BILOGORSKA	SIRAČ	BORKI	304069	648/18	2388	LIVADA	POVRAT				
301.	VII BJELOVARSKO-BILOGORSKA	SIRAČ	BORKI	304069	648/21	2158	ORANICA	ZAKUP				HRVATSKE ŠUME SU SE OČITOVALE DA JE ČESTICA DIJELOM U ŠUMSKO-GOSPODARSKOJ OSNOVI, NO TO SE ODNOSI NA DIO ČESTICE U KATASTRU UPISAN POD KULTUROM 'ŠUMA' KOJI DRŽAVNA GEODETSKA UPRAVA NIJE DOSTAVILA KAO POLJOPRIVREDNO ZEMLJIŠTE I KOJI NIJE DIO OVOG PROGRAMA. ŠUMSKE POVRŠINE U KČ. NE KORISTITI U POLJOPRIVREDNE SVRHE
302.	VII BJELOVARSKO-BILOGORSKA	SIRAČ	BORKI	304069	648/50	827	ORANICA	POVRAT				NEUSKLAĐENO ZEMLJIŠNO-KNJIŽNO STANJE
303.	VII BJELOVARSKO-BILOGORSKA	SIRAČ	BORKI	304069	648/53	5755	ORANICA	POVRAT				SUVLASNIŠTVO RH 10/30
304.	VII BJELOVARSKO-BILOGORSKA	SIRAČ	BORKI	304069	648/58	2877	LIVADA	ZAKUP				NEUSKLAĐENO ZEMLJIŠNO-KNJIŽNO STANJE
305.	VII BJELOVARSKO-BILOGORSKA	SIRAČ	BORKI	304069	648/59	575	LIVADA	ZAKUP				NEUSKLAĐENO ZEMLJIŠNO-KNJIŽNO STANJE
306.	VII BJELOVARSKO-BILOGORSKA	SIRAČ	BORKI	304069	648/62	2877	PAŠNJAK	PRODAJA				
307.	VII BJELOVARSKO-BILOGORSKA	SIRAČ	BORKI	304069	648/62	5316	ORANICA	PRODAJA				
308.	VII BJELOVARSKO-BILOGORSKA	SIRAČ	BORKI	304069	648/66	1291	LIVADA	ZAKUP				NEUSKLAĐENO ZEMLJIŠNO-KNJIŽNO STANJE
309.	VII BJELOVARSKO-BILOGORSKA	SIRAČ	BORKI	304069	648/68	1561	ORANICA	POVRAT				
310.	VII BJELOVARSKO-BILOGORSKA	SIRAČ	BORKI	304069	648/77	120	ORANICA	ZAKUP				
311.	VII BJELOVARSKO-BILOGORSKA	SIRAČ	BORKI	304069	68	396	PAŠNJAK	ZAKUP				DIJELOM JVD
312.	VII BJELOVARSKO-BILOGORSKA	SIRAČ	BORKI	304069	683/1	6431	LIVADA	ZAKUP				HRVATSKE ŠUME SU SE OČITOVALE DA JE ČESTICA DIJELOM U ŠUMSKO-GOSPODARSKOJ OSNOVI, NO TO SE ODNOSI NA DIO ČESTICE U KATASTRU UPISAN POD KULTUROM 'ŠUMA' KOJI DRŽAVNA GEODETSKA UPRAVA NIJE DOSTAVILA KAO POLJOPRIVREDNO ZEMLJIŠTE I KOJI NIJE DIO OVOG PROGRAMA. ŠUMSKE POVRŠINE U KČ. NE KORISTITI U POLJOPRIVREDNE SVRHE, NE UKLANJATI OBALNU VEGETACIJU UZ RJEKU PAKRU



313.	VII BJELOVARSKO-BILOGORSKA	SIRAČ	BORKI	304069	683/1	5395	ORANICA	ZAKUP			HRVATSKE ŠUME SU SE OČITOVALE DA JE ČESTICA DJELOM U ŠUMSKO-GOSPODARSKOJ OSNOVI, NO TO SE ODNOSI NA DIO ČESTICE U KATASTRU UPISAN POD KULTUROM 'ŠUMA' KOJI DRŽAVNA GEODETSKA UPRAVA NIJE DOSTAVILA KAO POLJOPRIVREDNO ZEMLIŠTE I KOJI NIJE DIO OVOG PROGRAMA; ŠUMSKE POVRŠINE U KČ. NE KORISTITI U POLJOPRIVREDNE SVRHE, NE UKLANJATI OBALNU VEGETACIJU UZ RIJEKU PAKRU
314.	VII BJELOVARSKO-BILOGORSKA	SIRAČ	BORKI	304069	7	1342	LIVADA	POVRAT			SUVLASNIŠTVO RH 16/48
315.	VII BJELOVARSKO-BILOGORSKA	SIRAČ	BORKI	304069	701	4061	ORANICA	PRODAJA			
316.	VII BJELOVARSKO-BILOGORSKA	SIRAČ	BORKI	304069	71	1521	PAŠNJAK	ZAKUP			
317.	VII BJELOVARSKO-BILOGORSKA	SIRAČ	BORKI	304069	722	4802	ORANICA	PRODAJA			
318.	VII BJELOVARSKO-BILOGORSKA	SIRAČ	BORKI	304069	735	1475	LIVADA	PRODAJA			NEUSKLADENO ZEMLIŠNO-KNJIŽNO STANJE
319.	VII BJELOVARSKO-BILOGORSKA	SIRAČ	BORKI	304069	737	2183	ORANICA	PRODAJA			NEUSKLADENO ZEMLIŠNO-KNJIŽNO STANJE
320.	VII BJELOVARSKO-BILOGORSKA	SIRAČ	BORKI	304069	742	1543	ORANICA	PRODAJA			KATASTRARSKA ČESTICA JE GRAFIČKI PRIKAZANA KAO KČBR. 742/1, NEUSKLADENO ZEMLIŠNO-KNJIŽNO STANJE
321.	VII BJELOVARSKO-BILOGORSKA	SIRAČ	BORKI	304069	742	773	ORANICA	PRODAJA			KATASTRARSKA ČESTICA JE GRAFIČKI PRIKAZANA KAO KČBR. 742/2, NEUSKLADENO ZEMLIŠNO-KNJIŽNO STANJE
322.	VII BJELOVARSKO-BILOGORSKA	SIRAČ	BORKI	304069	746	1644	LIVADA	PRODAJA			SUVLASNIŠTVO RH 50/100
323.	VII BJELOVARSKO-BILOGORSKA	SIRAČ	BORKI	304069	747	2859	LIVADA	PRODAJA			SUVLASNIŠTVO RH 50/100
324.	VII BJELOVARSKO-BILOGORSKA	SIRAČ	BORKI	304069	756	248	LIVADA	PRODAJA			
325.	VII BJELOVARSKO-BILOGORSKA	SIRAČ	BORKI	304069	759	5456	ORANICA	PRODAJA			NEUSKLADENO ZEMLIŠNO-KNJIŽNO STANJE
326.	VII BJELOVARSKO-BILOGORSKA	SIRAČ	BORKI	304069	760/3	2859	ORANICA	PRODAJA			
327.	VII BJELOVARSKO-BILOGORSKA	SIRAČ	BORKI	304069	760/8	2338	LIVADA	PRODAJA			
328.	VII BJELOVARSKO-BILOGORSKA	SIRAČ	BORKI	304069	767	1718	ORANICA	ZAKUP			SUVLASNIŠTVO RH 1/2
329.	VII BJELOVARSKO-BILOGORSKA	SIRAČ	BORKI	304069	783	832	VOČNJAK	PRODAJA			SUVLASNIŠTVO RH 2/6
330.	VII BJELOVARSKO-BILOGORSKA	SIRAČ	BORKI	304069	783	432	VOČNJAK	PRODAJA			SUVLASNIŠTVO RH 2/6
331.	VII BJELOVARSKO-BILOGORSKA	SIRAČ	BORKI	304069	788/3	2079	ORANICA	PRODAJA			
332.	VII BJELOVARSKO-BILOGORSKA	SIRAČ	BORKI	304069	792/11	432	ORANICA	PRODAJA			
333.	VII BJELOVARSKO-BILOGORSKA	SIRAČ	BORKI	304069	792/12	647	ORANICA	PRODAJA			
334.	VII BJELOVARSKO-BILOGORSKA	SIRAČ	BORKI	304069	792/2	1097	ORANICA	PRODAJA			
335.	VII BJELOVARSKO-BILOGORSKA	SIRAČ	BORKI	304069	792/4	1640	ORANICA	PRODAJA			
336.	VII BJELOVARSKO-BILOGORSKA	SIRAČ	BORKI	304069	792/6	1694	ORANICA	PRODAJA			
337.	VII BJELOVARSKO-BILOGORSKA	SIRAČ	BORKI	304069	792/7	3158	ORANICA	PRODAJA			
338.	VII BJELOVARSKO-BILOGORSKA	SIRAČ	BORKI	304069	792/8	122	ORANICA	PRODAJA			
339.	VII BJELOVARSKO-BILOGORSKA	SIRAČ	BORKI	304069	793/4	187	ORANICA	PRODAJA			
340.	VII BJELOVARSKO-BILOGORSKA	SIRAČ	BORKI	304069	793/5	259	ORANICA	PRODAJA			
341.	VII BJELOVARSKO-BILOGORSKA	SIRAČ	BORKI	304069	8/1	2593	ORANICA	ZAKUP			NEUSKLADENO ZEMLIŠNO-KNJIŽNO STANJE
342.	VII BJELOVARSKO-BILOGORSKA	SIRAČ	BORKI	304069	8/2	6672	ORANICA	POVRAT			SUVLASNIŠTVO RH 16/48
343.	VII BJELOVARSKO-BILOGORSKA	SIRAČ	BORKI	304069	807	6434	ORANICA	PRODAJA			
344.	VII BJELOVARSKO-BILOGORSKA	SIRAČ	BORKI	304069	812	5755	ORANICA	PRODAJA			
345.	VII BJELOVARSKO-BILOGORSKA	SIRAČ	BORKI	304069	812	655	VINOGRAD	PRODAJA			
346.	VII BJELOVARSKO-BILOGORSKA	SIRAČ	BORKI	304069	829/3	5435	ORANICA	PRODAJA			NEUSKLADENO ZEMLIŠNO-KNJIŽNO STANJE
347.	VII BJELOVARSKO-BILOGORSKA	SIRAČ	BORKI	304069	865	2618	LIVADA	PRODAJA			NEUSKLADENO ZEMLIŠNO-KNJIŽNO STANJE
348.	VII BJELOVARSKO-BILOGORSKA	SIRAČ	BORKI	304069	876/1	6413	ORANICA	PRODAJA			
349.	VII BJELOVARSKO-BILOGORSKA	SIRAČ	BORKI	304069	876/2	342	ORANICA	PRODAJA			SUVLASNIŠTVO RH 3/6
350.	VII BJELOVARSKO-BILOGORSKA	SIRAČ	BORKI	304069	9/2	3057	ORANICA	ZAKUP			NEUSKLADENO ZEMLIŠNO-KNJIŽNO STANJE
351.	VII BJELOVARSKO-BILOGORSKA	SIRAČ	BORKI	304069	9/2	4028	LIVADA	ZAKUP			NEUSKLADENO ZEMLIŠNO-KNJIŽNO STANJE
352.	VII BJELOVARSKO-BILOGORSKA	SIRAČ	BORKI	304069	90/1	8491	ORANICA	POVRAT			
353.	VII BJELOVARSKO-BILOGORSKA	SIRAČ	BORKI	304069	910/2	3057	ORANICA	ZAKUP			
354.	VII BJELOVARSKO-BILOGORSKA	SIRAČ	BORKI	304069	910/2	493	VOČNJAK	ZAKUP			

355.	VII BJELOVARSKO-BILOGORSKA	SIRAČ	BORKI	304069	910/3	3334	ORANICA	PRODAJA				NEUSKLAĐENO ZEMLJIŠNO-KNJIŽNO STANJE
356.	VII BJELOVARSKO-BILOGORSKA	SIRAČ	BORKI	304069	912/2	245	LIVADA	PRODAJA				
357.	VII BJELOVARSKO-BILOGORSKA	SIRAČ	BORKI	304069	913/2	1403	LIVADA	PRODAJA				
358.	VII BJELOVARSKO-BILOGORSKA	SIRAČ	BORKI	304069	913/3	1155	LIVADA	PRODAJA				
359.	VII BJELOVARSKO-BILOGORSKA	SIRAČ	BORKI	304069	913/5	791	LIVADA	PRODAJA				
360.	VII BJELOVARSKO-BILOGORSKA	SIRAČ	BORKI	304069	918	1701	LIVADA	PRODAJA				NEUSKLAĐENO ZEMLJIŠNO-KNJIŽNO STANJE
361.	VII BJELOVARSKO-BILOGORSKA	SIRAČ	BORKI	304069	919	655	LIVADA	PRODAJA				
362.	VII BJELOVARSKO-BILOGORSKA	SIRAČ	BORKI	304069	920	4499	LIVADA	PRODAJA				
363.	VII BJELOVARSKO-BILOGORSKA	SIRAČ	BORKI	304069	922	4859	ORANICA	PRODAJA				NEUSKLAĐENO ZEMLJIŠNO-KNJIŽNO STANJE
364.	VII BJELOVARSKO-BILOGORSKA	SIRAČ	BORKI	304069	923	827	LIVADA	PRODAJA				
365.	VII BJELOVARSKO-BILOGORSKA	SIRAČ	BORKI	304069	924	7697	ORANICA	PRODAJA				
366.	VII BJELOVARSKO-BILOGORSKA	SIRAČ	BORKI	304069	940/3	6737	ORANICA	PRODAJA				
367.	VII BJELOVARSKO-BILOGORSKA	SIRAČ	BORKI	304069	944/1	4597	ORANICA	ZAKUP				
368.	VII BJELOVARSKO-BILOGORSKA	SIRAČ	BORKI	304069	944/6	7873	ORANICA	PRODAJA				NEUSKLAĐENO ZEMLJIŠNO-KNJIŽNO STANJE
369.	VII BJELOVARSKO-BILOGORSKA	SIRAČ	BORKI	304069	956/4	385	LIVADA	PRODAJA				
370.	VII BJELOVARSKO-BILOGORSKA	SIRAČ	BORKI	304069	990/14	3776	ORANICA	PRODAJA				
371.	VII BJELOVARSKO-BILOGORSKA	SIRAČ	BORKI	304069	990/16	3992	PAŠNJAK	PRODAJA				NEUSKLAĐENO ZEMLJIŠNO-KNJIŽNO STANJE
372.	VII BJELOVARSKO-BILOGORSKA	SIRAČ	BORKI	304069	990/4	1079	LIVADA	ZAKUP				HRVATSKE ŠUME SU SE OČITOVALE DA JE ČESTICA DJELOM U ŠUMSKO-GOSPODARSKOJ OSNOVI, NO TO SE ODNOSI NA DIO ČESTICE U KATASTRU UPISAN POD KULTUROM 'ŠUMA' KOJI DRŽAVNA GEODETSKA UPRAVA NIJE DOSTAVILA KAO POLJOPRIVREDNO ZEMLJIŠTE I KOJI NIJE DIO OVOG PROGRAMA. ŠUMSKE POVRŠINE U KČ NE KORISTITI U POLJOPRIVREDNE SVRHE, NE UKLANJATI OBALNU VEGETACIJU UZ RJEKU PAKRU
373.	VII BJELOVARSKO-BILOGORSKA	SIRAČ	BORKI	304069	990/4	16364	ORANICA	ZAKUP				HRVATSKE ŠUME SU SE OČITOVALE DA JE ČESTICA DJELOM U ŠUMSKO-GOSPODARSKOJ OSNOVI, NO TO SE ODNOSI NA DIO ČESTICE U KATASTRU UPISAN POD KULTUROM 'ŠUMA' KOJI DRŽAVNA GEODETSKA UPRAVA NIJE DOSTAVILA KAO POLJOPRIVREDNO ZEMLJIŠTE I KOJI NIJE DIO OVOG PROGRAMA. ŠUMSKE POVRŠINE U KČ NE KORISTITI U POLJOPRIVREDNE SVRHE, NE UKLANJATI OBALNU VEGETACIJU UZ RJEKU PAKRU
374.	VII BJELOVARSKO-BILOGORSKA	SIRAČ	DOLJANI	304131	950/29	3111	ORANICA	ZAKUP				DJELOM JVD
375.	VII BJELOVARSKO-BILOGORSKA	SIRAČ	DOLJANI	304131	950/30	8632	ORANICA	ZAKUP				DJELOM JVD
376.	VII BJELOVARSKO-BILOGORSKA	SIRAČ	DOLJANI	304131	950/30	719	LIVADA	ZAKUP				DJELOM JVD
377.	VII BJELOVARSKO-BILOGORSKA	SIRAČ	DOLJANI	304131	950/34	2500	LIVADA	ZAKUP				DJELOM JVD
378.	VII BJELOVARSKO-BILOGORSKA	SIRAČ	DOLJANI	304131	950/34	9531	ORANICA	ZAKUP				DJELOM JVD
379.	VII BJELOVARSKO-BILOGORSKA	SIRAČ	KIP	304239	177	565	ORANICA	POVRAT				
380.	VII BJELOVARSKO-BILOGORSKA	SIRAČ	KIP	304239	240	6264	PAŠNJAK	OSTALE NAMJENE				
381.	VII BJELOVARSKO-BILOGORSKA	SIRAČ	KIP	304239	242/3	1025	ORANICA	POVRAT				
382.	VII BJELOVARSKO-BILOGORSKA	SIRAČ	KIP	304239	243	2528	PAŠNJAK	ZAKUP				DJELOM JVD
383.	VII BJELOVARSKO-BILOGORSKA	SIRAČ	KIP	304239	244/4	306	VOČNJAK	POVRAT				
384.	VII BJELOVARSKO-BILOGORSKA	SIRAČ	KIP	304239	265	4183	ORANICA	POVRAT				
385.	VII BJELOVARSKO-BILOGORSKA	SIRAČ	KIP	304239	266	2723	ORANICA	POVRAT				
386.	VII BJELOVARSKO-BILOGORSKA	SIRAČ	KIP	304239	272/2	263	LIVADA	ZAKUP				DJELOM JVD
387.	VII BJELOVARSKO-BILOGORSKA	SIRAČ	KIP	304239	273/1	2086	LIVADA	PRODAJA		PRIVREMENO KORIŠTENJE POLJOPRIVREDNOG ZEMLJIŠTA U VLASNIŠTVU RH	20.08.2020	
388.	VII BJELOVARSKO-BILOGORSKA	SIRAČ	KIP	304239	273/11	719	ORANICA	POVRAT				



389.	VII BJELOVARSKO-BILOGORSKA	SIRAČ	KIP	304239	273/11	252	LIVADA	POVRAT				
390.	VII BJELOVARSKO-BILOGORSKA	SIRAČ	KIP	304239	273/2	101	LIVADA	POVRAT				
391.	VII BJELOVARSKO-BILOGORSKA	SIRAČ	KIP	304239	273/25	432	LIVADA	PRODAJA		PRIVREMENO KORIŠTENJE POLJOPRIVREDNOG ZEMLJIŠTA U VLASNIŠTVU RH	20.08.2020	NEUSKLADENO ZEMLJIŠNO-KNJIŽNO STANJE
392.	VII BJELOVARSKO-BILOGORSKA	SIRAČ	KIP	304239	273/26	216	LIVADA	ZAKUP		PRIVREMENO KORIŠTENJE POLJOPRIVREDNOG ZEMLJIŠTA U VLASNIŠTVU RH	20.08.2020	DJELOM JVD, NEUSKLADENO ZEMLJIŠNO-KNJIŽNO STANJE
393.	VII BJELOVARSKO-BILOGORSKA	SIRAČ	KIP	304239	273/27	216	LIVADA	ZAKUP		PRIVREMENO KORIŠTENJE POLJOPRIVREDNOG ZEMLJIŠTA U VLASNIŠTVU RH	20.08.2020	DJELOM JVD, NEUSKLADENO ZEMLJIŠNO-KNJIŽNO STANJE
394.	VII BJELOVARSKO-BILOGORSKA	SIRAČ	KIP	304239	273/28	216	LIVADA	PRODAJA		PRIVREMENO KORIŠTENJE POLJOPRIVREDNOG ZEMLJIŠTA U VLASNIŠTVU RH	20.08.2020	SUVLASNIŠTVO RH 11/32 I 21/32
395.	VII BJELOVARSKO-BILOGORSKA	SIRAČ	KIP	304239	273/29	360	LIVADA	ZAKUP		PRIVREMENO KORIŠTENJE POLJOPRIVREDNOG ZEMLJIŠTA U VLASNIŠTVU RH	20.08.2020	DJELOM JVD, SUVLASNIŠTVO RH 6/18
396.	VII BJELOVARSKO-BILOGORSKA	SIRAČ	KIP	304239	273/30	1115	LIVADA	ZAKUP		PRIVREMENO KORIŠTENJE POLJOPRIVREDNOG ZEMLJIŠTA U VLASNIŠTVU RH	20.08.2020	DJELOM JVD, SUVLASNIŠTVO RH 6/18
397.	VII BJELOVARSKO-BILOGORSKA	SIRAČ	KIP	304239	273/35	137	ORANICA	ZAKUP				NEUSKLADENO ZEMLJIŠNO-KNJIŽNO STANJE
398.	VII BJELOVARSKO-BILOGORSKA	SIRAČ	KIP	304239	273/6	1302	LIVADA	ZAKUP		PRIVREMENO KORIŠTENJE POLJOPRIVREDNOG ZEMLJIŠTA U VLASNIŠTVU RH	20.08.2020	DJELOM JVD, NEUSKLADENO ZEMLJIŠNO-KNJIŽNO STANJE
399.	VII BJELOVARSKO-BILOGORSKA	SIRAČ	KIP	304239	278	669	PAŠNJAK	ZAKUP				NEUSKLADENO ZEMLJIŠNO-KNJIŽNO STANJE
400.	VII BJELOVARSKO-BILOGORSKA	SIRAČ	KIP	304239	286/1	1798	ORANICA	POVRAT				SUVLASNIŠTVO RH 6/18
401.	VII BJELOVARSKO-BILOGORSKA	SIRAČ	KIP	304239	287/1	212	ORANICA	POVRAT				SUVLASNIŠTVO RH 6/18
402.	VII BJELOVARSKO-BILOGORSKA	SIRAČ	KIP	304239	287/3	396	ORANICA	POVRAT				SUVLASNIŠTVO RH 6/18
403.	VII BJELOVARSKO-BILOGORSKA	SIRAČ	KIP	304239	288	1978	ORANICA	ZAKUP				NEUSKLADENO ZEMLJIŠNO-KNJIŽNO STANJE
404.	VII BJELOVARSKO-BILOGORSKA	SIRAČ	KIP	304239	289/1	1780	ORANICA	POVRAT				SUVLASNIŠTVO RH 6/18
405.	VII BJELOVARSKO-BILOGORSKA	SIRAČ	KIP	304239	289/3	655	ORANICA	POVRAT				SUVLASNIŠTVO RH 6/18
406.	VII BJELOVARSKO-BILOGORSKA	SIRAČ	KIP	304239	290/1	2024	ORANICA	POVRAT				SUVLASNIŠTVO RH 6/18
407.	VII BJELOVARSKO-BILOGORSKA	SIRAČ	KIP	304239	290/3	360	ORANICA	POVRAT				SUVLASNIŠTVO RH 6/18
408.	VII BJELOVARSKO-BILOGORSKA	SIRAČ	KIP	304239	292/1	360	ORANICA	POVRAT				
409.	VII BJELOVARSKO-BILOGORSKA	SIRAČ	KIP	304239	293/1	1985	ORANICA	PRODAJA		PRIVREMENO KORIŠTENJE POLJOPRIVREDNOG ZEMLJIŠTA U VLASNIŠTVU RH	20.08.2020	SUVLASNIŠTVO RH 6/18
410.	VII BJELOVARSKO-BILOGORSKA	SIRAČ	KIP	304239	293/2	295	ORANICA	POVRAT				
411.	VII BJELOVARSKO-BILOGORSKA	SIRAČ	KIP	304239	294/1	1690	ORANICA	PRODAJA		PRIVREMENO KORIŠTENJE POLJOPRIVREDNOG ZEMLJIŠTA U VLASNIŠTVU RH	20.08.2020	SUVLASNIŠTVO RH 6/18
412.	VII BJELOVARSKO-BILOGORSKA	SIRAČ	KIP	304239	294/3	626	ORANICA	PRODAJA		PRIVREMENO KORIŠTENJE POLJOPRIVREDNOG ZEMLJIŠTA U VLASNIŠTVU RH	20.08.2020	SUVLASNIŠTVO RH 6/18
413.	VII BJELOVARSKO-BILOGORSKA	SIRAČ	KIP	304239	295	2007	ORANICA	PRODAJA		PRIVREMENO KORIŠTENJE POLJOPRIVREDNOG ZEMLJIŠTA U VLASNIŠTVU RH	20.08.2020	NEUSKLADENO ZEMLJIŠNO-KNJIŽNO STANJE
414.	VII BJELOVARSKO-BILOGORSKA	SIRAČ	KIP	304239	296/1	3377	ORANICA	PRODAJA		PRIVREMENO KORIŠTENJE POLJOPRIVREDNOG ZEMLJIŠTA U VLASNIŠTVU RH	20.08.2020	NEUSKLADENO ZEMLJIŠNO-KNJIŽNO STANJE
415.	VII BJELOVARSKO-BILOGORSKA	SIRAČ	KIP	304239	297/1	1439	ORANICA	PRODAJA		PRIVREMENO KORIŠTENJE POLJOPRIVREDNOG ZEMLJIŠTA U VLASNIŠTVU RH	20.08.2020	NEUSKLADENO ZEMLJIŠNO-KNJIŽNO STANJE
416.	VII BJELOVARSKO-BILOGORSKA	SIRAČ	KIP	304239	297/12	94	ORANICA	POVRAT				SUVLASNIŠTVO RH 6/18
417.	VII BJELOVARSKO-BILOGORSKA	SIRAČ	KIP	304239	297/13	94	ORANICA	POVRAT				SUVLASNIŠTVO RH 6/18
418.	VII BJELOVARSKO-BILOGORSKA	SIRAČ	KIP	304239	297/14	97	ORANICA	PRODAJA		PRIVREMENO KORIŠTENJE POLJOPRIVREDNOG ZEMLJIŠTA U VLASNIŠTVU RH	20.08.2020	SUVLASNIŠTVO RH 6/18
419.	VII BJELOVARSKO-BILOGORSKA	SIRAČ	KIP	304239	297/2	1316	ORANICA	ZAKUP				SUVLASNIŠTVO RH 6/18
420.	VII BJELOVARSKO-BILOGORSKA	SIRAČ	KIP	304239	297/8	360	ORANICA	POVRAT				
421.	VII BJELOVARSKO-BILOGORSKA	SIRAČ	KIP	304239	298/1	1022	ORANICA	PRODAJA		PRIVREMENO KORIŠTENJE POLJOPRIVREDNOG ZEMLJIŠTA U VLASNIŠTVU RH	20.08.2020	SUVLASNIŠTVO RH 6/18
422.	VII BJELOVARSKO-BILOGORSKA	SIRAČ	KIP	304239	299/1	1043	ORANICA	PRODAJA		PRIVREMENO KORIŠTENJE POLJOPRIVREDNOG ZEMLJIŠTA U VLASNIŠTVU RH	20.08.2020	SUVLASNIŠTVO RH 6/18
423.	VII BJELOVARSKO-BILOGORSKA	SIRAČ	KIP	304239	299/1	288	VINOGRAD	PRODAJA		PRIVREMENO KORIŠTENJE POLJOPRIVREDNOG ZEMLJIŠTA U VLASNIŠTVU RH	20.08.2020	SUVLASNIŠTVO RH 6/18
424.	VII BJELOVARSKO-BILOGORSKA	SIRAČ	KIP	304239	299/3	396	ORANICA	PRODAJA		PRIVREMENO KORIŠTENJE POLJOPRIVREDNOG ZEMLJIŠTA U VLASNIŠTVU RH	20.08.2020	SUVLASNIŠTVO RH 6/18
425.	VII BJELOVARSKO-BILOGORSKA	SIRAČ	KIP	304239	300	1816	ORANICA	PRODAJA		PRIVREMENO KORIŠTENJE POLJOPRIVREDNOG ZEMLJIŠTA U VLASNIŠTVU RH	20.08.2020	NEUSKLADENO ZEMLJIŠNO-KNJIŽNO STANJE

426.	VII BJELOVARSKO-BILOGORSKA	SIRAČ	KIP	304239	301/1	2687	ORANICA	PRODAJA		PRIVREMENO KORIŠTENJE POLJOPRIVREDNOG ZEMLJIŠTA U VLASNIŠTVU RH	20.08.2020	NEUSKLADENO ZEMLJIŠNO-KNJIŽNO STANJE
427.	VII BJELOVARSKO-BILOGORSKA	SIRAČ	KIP	304239	301/1	2690	ORANICA	PRODAJA		PRIVREMENO KORIŠTENJE POLJOPRIVREDNOG ZEMLJIŠTA U VLASNIŠTVU RH	20.08.2020	NEUSKLADENO ZEMLJIŠNO-KNJIŽNO STANJE
428.	VII BJELOVARSKO-BILOGORSKA	SIRAČ	KIP	304239	304	1852	ORANICA	PRODAJA		PRIVREMENO KORIŠTENJE POLJOPRIVREDNOG ZEMLJIŠTA U VLASNIŠTVU RH	20.08.2020	
429.	VII BJELOVARSKO-BILOGORSKA	SIRAČ	KIP	304239	305/1	899	ORANICA	PRODAJA		PRIVREMENO KORIŠTENJE POLJOPRIVREDNOG ZEMLJIŠTA U VLASNIŠTVU RH	20.08.2020	NEUSKLADENO ZEMLJIŠNO-KNJIŽNO STANJE
430.	VII BJELOVARSKO-BILOGORSKA	SIRAČ	KIP	304239	305/2	3981	ORANICA	PRODAJA		PRIVREMENO KORIŠTENJE POLJOPRIVREDNOG ZEMLJIŠTA U VLASNIŠTVU RH	20.08.2020	
431.	VII BJELOVARSKO-BILOGORSKA	SIRAČ	KIP	304239	306/1	1547	ORANICA	PRODAJA		PRIVREMENO KORIŠTENJE POLJOPRIVREDNOG ZEMLJIŠTA U VLASNIŠTVU RH	20.08.2020	NEUSKLADENO ZEMLJIŠNO-KNJIŽNO STANJE
432.	VII BJELOVARSKO-BILOGORSKA	SIRAČ	KIP	304239	306/1	144	PAŠNJAK	PRODAJA		PRIVREMENO KORIŠTENJE POLJOPRIVREDNOG ZEMLJIŠTA U VLASNIŠTVU RH	20.08.2020	NEUSKLADENO ZEMLJIŠNO-KNJIŽNO STANJE
433.	VII BJELOVARSKO-BILOGORSKA	SIRAČ	KIP	304239	306/2	1248	ORANICA	PRODAJA		PRIVREMENO KORIŠTENJE POLJOPRIVREDNOG ZEMLJIŠTA U VLASNIŠTVU RH	20.08.2020	NEUSKLADENO ZEMLJIŠNO-KNJIŽNO STANJE
434.	VII BJELOVARSKO-BILOGORSKA	SIRAČ	KIP	304239	306/2	216	PAŠNJAK	PRODAJA		PRIVREMENO KORIŠTENJE POLJOPRIVREDNOG ZEMLJIŠTA U VLASNIŠTVU RH	20.08.2020	NEUSKLADENO ZEMLJIŠNO-KNJIŽNO STANJE
435.	VII BJELOVARSKO-BILOGORSKA	SIRAČ	KIP	304239	306/3	1180	ORANICA	PRODAJA		PRIVREMENO KORIŠTENJE POLJOPRIVREDNOG ZEMLJIŠTA U VLASNIŠTVU RH	20.08.2020	NEUSKLADENO ZEMLJIŠNO-KNJIŽNO STANJE
436.	VII BJELOVARSKO-BILOGORSKA	SIRAČ	KIP	304239	306/3	288	PAŠNJAK	PRODAJA		PRIVREMENO KORIŠTENJE POLJOPRIVREDNOG ZEMLJIŠTA U VLASNIŠTVU RH	20.08.2020	NEUSKLADENO ZEMLJIŠNO-KNJIŽNO STANJE
437.	VII BJELOVARSKO-BILOGORSKA	SIRAČ	KIP	304239	306/4	1108	ORANICA	PRODAJA		PRIVREMENO KORIŠTENJE POLJOPRIVREDNOG ZEMLJIŠTA U VLASNIŠTVU RH	20.08.2020	SUVLASNIŠTVO RH 11/32 I 21/32
438.	VII BJELOVARSKO-BILOGORSKA	SIRAČ	KIP	304239	306/4	360	PAŠNJAK	PRODAJA		PRIVREMENO KORIŠTENJE POLJOPRIVREDNOG ZEMLJIŠTA U VLASNIŠTVU RH	20.08.2020	SUVLASNIŠTVO RH 11/32 I 21/32
439.	VII BJELOVARSKO-BILOGORSKA	SIRAČ	KIP	304239	307	2158	ORANICA	PRODAJA		PRIVREMENO KORIŠTENJE POLJOPRIVREDNOG ZEMLJIŠTA U VLASNIŠTVU RH	20.08.2020	
440.	VII BJELOVARSKO-BILOGORSKA	SIRAČ	KIP	304239	307	575	VINOGRAD	PRODAJA		PRIVREMENO KORIŠTENJE POLJOPRIVREDNOG ZEMLJIŠTA U VLASNIŠTVU RH	20.08.2020	
441.	VII BJELOVARSKO-BILOGORSKA	SIRAČ	KIP	304239	307	4917	LIVADA	PRODAJA		PRIVREMENO KORIŠTENJE POLJOPRIVREDNOG ZEMLJIŠTA U VLASNIŠTVU RH	20.08.2020	
442.	VII BJELOVARSKO-BILOGORSKA	SIRAČ	KIP	304239	308	2877	ORANICA	PRODAJA		PRIVREMENO KORIŠTENJE POLJOPRIVREDNOG ZEMLJIŠTA U VLASNIŠTVU RH	20.08.2020	
443.	VII BJELOVARSKO-BILOGORSKA	SIRAČ	KIP	304239	308	3025	ORANICA	PRODAJA		PRIVREMENO KORIŠTENJE POLJOPRIVREDNOG ZEMLJIŠTA U VLASNIŠTVU RH	20.08.2020	
444.	VII BJELOVARSKO-BILOGORSKA	SIRAČ	KIP	304239	309	2345	ORANICA	PRODAJA		PRIVREMENO KORIŠTENJE POLJOPRIVREDNOG ZEMLJIŠTA U VLASNIŠTVU RH	20.08.2020	
445.	VII BJELOVARSKO-BILOGORSKA	SIRAČ	KIP	304239	312	1827	ORANICA	PRODAJA		PRIVREMENO KORIŠTENJE POLJOPRIVREDNOG ZEMLJIŠTA U VLASNIŠTVU RH	20.08.2020	NEUSKLADENO ZEMLJIŠNO-KNJIŽNO STANJE
446.	VII BJELOVARSKO-BILOGORSKA	SIRAČ	KIP	304239	313	4453	ORANICA	PRODAJA		PRIVREMENO KORIŠTENJE POLJOPRIVREDNOG ZEMLJIŠTA U VLASNIŠTVU RH	20.08.2020	
447.	VII BJELOVARSKO-BILOGORSKA	SIRAČ	KIP	304239	314/1	1424	ORANICA	PRODAJA		PRIVREMENO KORIŠTENJE POLJOPRIVREDNOG ZEMLJIŠTA U VLASNIŠTVU RH	20.08.2020	
448.	VII BJELOVARSKO-BILOGORSKA	SIRAČ	KIP	304239	314/2	5118	ORANICA	PRODAJA		PRIVREMENO KORIŠTENJE POLJOPRIVREDNOG ZEMLJIŠTA U VLASNIŠTVU RH	20.08.2020	
449.	VII BJELOVARSKO-BILOGORSKA	SIRAČ	KIP	304239	315/1	3097	ORANICA	PRODAJA		PRIVREMENO KORIŠTENJE POLJOPRIVREDNOG ZEMLJIŠTA U VLASNIŠTVU RH	20.08.2020	
450.	VII BJELOVARSKO-BILOGORSKA	SIRAČ	KIP	304239	315/2	3428	ORANICA	PRODAJA		PRIVREMENO KORIŠTENJE POLJOPRIVREDNOG ZEMLJIŠTA U VLASNIŠTVU RH	20.08.2020	NEUSKLADENO ZEMLJIŠNO-KNJIŽNO STANJE
451.	VII BJELOVARSKO-BILOGORSKA	SIRAČ	KIP	304239	316/2	4341	ORANICA	PRODAJA		PRIVREMENO KORIŠTENJE POLJOPRIVREDNOG ZEMLJIŠTA U VLASNIŠTVU RH	20.08.2020	NEUSKLADENO ZEMLJIŠNO-KNJIŽNO STANJE
452.	VII BJELOVARSKO-BILOGORSKA	SIRAČ	KIP	304239	319/2	755	VINOGRAD	ZAKUP				NEUSKLADENO ZEMLJIŠNO-KNJIŽNO STANJE
453.	VII BJELOVARSKO-BILOGORSKA	SIRAČ	KIP	304239	323/1	1342	LIVADA	POVRAT				
454.	VII BJELOVARSKO-BILOGORSKA	SIRAČ	KIP	304239	324/1	7567	ORANICA	PRODAJA				
455.	VII BJELOVARSKO-BILOGORSKA	SIRAČ	KIP	304239	331/10	360	ORANICA	PRODAJA		PRIVREMENO KORIŠTENJE POLJOPRIVREDNOG ZEMLJIŠTA U VLASNIŠTVU RH	20.08.2020	
456.	VII BJELOVARSKO-BILOGORSKA	SIRAČ	KIP	304239	331/11	252	ORANICA	PRODAJA		PRIVREMENO KORIŠTENJE POLJOPRIVREDNOG ZEMLJIŠTA U VLASNIŠTVU RH	20.08.2020	
457.	VII BJELOVARSKO-BILOGORSKA	SIRAČ	KIP	304239	331/12	212	ORANICA	PRODAJA		PRIVREMENO KORIŠTENJE POLJOPRIVREDNOG ZEMLJIŠTA U VLASNIŠTVU RH	20.08.2020	NEUSKLADENO ZEMLJIŠNO-KNJIŽNO STANJE



458.	VII BJELOVARSKO-BILOGORSKA	SIRAČ	KIP	304239	331/5	173	ORANICA	PRODAJA		PRIVREMENO KORIŠTENJE POLJOPRIVREDNOG ZEMLJIŠTA U VLASNIŠTVU RH	20.08.2020	
459.	VII BJELOVARSKO-BILOGORSKA	SIRAČ	KIP	304239	331/6	252	ORANICA	PRODAJA		PRIVREMENO KORIŠTENJE POLJOPRIVREDNOG ZEMLJIŠTA U VLASNIŠTVU RH	20.08.2020	NEUSKLAĐENO ZEMLJIŠNO-KNJIŽNO STANJE
460.	VII BJELOVARSKO-BILOGORSKA	SIRAČ	KIP	304239	331/8	252	ORANICA	PRODAJA		PRIVREMENO KORIŠTENJE POLJOPRIVREDNOG ZEMLJIŠTA U VLASNIŠTVU RH	20.08.2020	
461.	VII BJELOVARSKO-BILOGORSKA	SIRAČ	KIP	304239	331/9	324	ORANICA	PRODAJA		PRIVREMENO KORIŠTENJE POLJOPRIVREDNOG ZEMLJIŠTA U VLASNIŠTVU RH	20.08.2020	
462.	VII BJELOVARSKO-BILOGORSKA	SIRAČ	KIP	304239	333/5	2964	ORANICA	POVRAT				
463.	VII BJELOVARSKO-BILOGORSKA	SIRAČ	KIP	304239	333/7	2964	ORANICA	POVRAT				
464.	VII BJELOVARSKO-BILOGORSKA	SIRAČ	KIP	304239	37/1	1475	VOČNJAK	ZAKUP				DJELOM JVD
465.	VII BJELOVARSKO-BILOGORSKA	SIRAČ	KIP	304239	384	6549	PAŠNJAK	OSTALE NAMJENE				
466.	VII BJELOVARSKO-BILOGORSKA	SIRAČ	KIP	304239	428	1194	VINOGRAD	POVRAT				
467.	VII BJELOVARSKO-BILOGORSKA	SIRAČ	KIP	304239	436/8	3820	ORANICA	POVRAT				
468.	VII BJELOVARSKO-BILOGORSKA	SIRAČ	KIP	304239	438/1	4100	ORANICA	POVRAT				
469.	VII BJELOVARSKO-BILOGORSKA	SIRAČ	KIP	304239	438/1	4100	ORANICA	POVRAT				
470.	VII BJELOVARSKO-BILOGORSKA	SIRAČ	KIP	304239	438/2	2007	ORANICA	POVRAT				
471.	VII BJELOVARSKO-BILOGORSKA	SIRAČ	KIP	304239	438/3	1698	ORANICA	POVRAT				
472.	VII BJELOVARSKO-BILOGORSKA	SIRAČ	KIP	304239	449/1	3428	ORANICA	POVRAT				
473.	VII BJELOVARSKO-BILOGORSKA	SIRAČ	KIP	304239	449/1	432	VINOGRAD	POVRAT				
474.	VII BJELOVARSKO-BILOGORSKA	SIRAČ	KIP	304239	449/2	1295	ORANICA	POVRAT				
475.	VII BJELOVARSKO-BILOGORSKA	SIRAČ	KIP	304239	449/2	288	VINOGRAD	POVRAT				
476.	VII BJELOVARSKO-BILOGORSKA	SIRAČ	KIP	304239	466/1	16127	PAŠNJAK	POVRAT				
477.	VII BJELOVARSKO-BILOGORSKA	SIRAČ	KIP	304239	502	2528	ORANICA	POVRAT				
478.	VII BJELOVARSKO-BILOGORSKA	SIRAČ	KIP	304239	504/5	2323	PAŠNJAK	ZAKUP				DJELOM JVD
479.	VII BJELOVARSKO-BILOGORSKA	SIRAČ	KIP	304239	505	2827	LIVADA	ZAKUP				DJELOM JVD
480.	VII BJELOVARSKO-BILOGORSKA	SIRAČ	KIP	304239	506/18	1935	ORANICA	POVRAT				
481.	VII BJELOVARSKO-BILOGORSKA	SIRAČ	KIP	304239	506/31	1662	ORANICA	POVRAT				
482.	VII BJELOVARSKO-BILOGORSKA	SIRAČ	KIP	304239	514	7952	ORANICA	ZAKUP				NEUSKLAĐENO ZEMLJIŠNO-KNJIŽNO STANJE
483.	VII BJELOVARSKO-BILOGORSKA	SIRAČ	KIP	304239	531	3194	LIVADA	ZAKUP				DJELOM JVD
484.	VII BJELOVARSKO-BILOGORSKA	SIRAČ	KIP	304239	535	4107	ORANICA	POVRAT				
485.	VII BJELOVARSKO-BILOGORSKA	SIRAČ	KIP	304239	536	2669	LIVADA	ZAKUP				DJELOM JVD
486.	VII BJELOVARSKO-BILOGORSKA	SIRAČ	KIP	304239	592/1	2090	LIVADA	POVRAT				
487.	VII BJELOVARSKO-BILOGORSKA	SIRAČ	KIP	304239	610/48	94	LIVADA	POVRAT				
488.	VII BJELOVARSKO-BILOGORSKA	SIRAČ	KIP	304239	613	765	LIVADA	ZAKUP				DJELOM JVD, SUVLASNIŠTVO RH 120/480
489.	VII BJELOVARSKO-BILOGORSKA	SIRAČ	MILJANOVAC	304310	151/2	522	LIVADA	ZAKUP				DJELOM JVD
490.	VII BJELOVARSKO-BILOGORSKA	SIRAČ	MILJANOVAC	304310	151/3	388	LIVADA	ZAKUP				DJELOM JVD
491.	VII BJELOVARSKO-BILOGORSKA	SIRAČ	MILJANOVAC	304310	153/1	3482	ORANICA	ZAKUP				
492.	VII BJELOVARSKO-BILOGORSKA	SIRAČ	MILJANOVAC	304310	153/3	3816	ORANICA	ZAKUP				
493.	VII BJELOVARSKO-BILOGORSKA	SIRAČ	MILJANOVAC	304310	225/8	7863	PAŠNJAK	ZAKUP				DJELOM JVD
494.	VII BJELOVARSKO-BILOGORSKA	SIRAČ	MILJANOVAC	304310	277/1	1684	LIVADA	ZAKUP				DJELOM JVD, NEUSKLAĐENO ZEMLJIŠNO-KNJIŽNO STANJE
495.	VII BJELOVARSKO-BILOGORSKA	SIRAČ	MILJANOVAC	304310	383	899	LIVADA	PRODAJA				
496.	VII BJELOVARSKO-BILOGORSKA	SIRAČ	MILJANOVAC	304310	383	1658	VOČNJAK	PRODAJA				
497.	VII BJELOVARSKO-BILOGORSKA	SIRAČ	MILJANOVAC	304310	40	5035	PAŠNJAK	ZAKUP				DJELOM JVD, SUVLASNIŠTVO RH 2/4
498.	VII BJELOVARSKO-BILOGORSKA	SIRAČ	MILJANOVAC	304310	413/2	20609	PAŠNJAK	ZAKUP		ZAKUP	17.07.2026	DJELOM JVD
499.	VII BJELOVARSKO-BILOGORSKA	SIRAČ	MILJANOVAC	304310	413/3	22281	ORANICA	ZAKUP		ZAKUP	17.07.2026	
500.	VII BJELOVARSKO-BILOGORSKA	SIRAČ	MILJANOVAC	304310	430/17	360	ORANICA	POVRAT				
501.	VII BJELOVARSKO-BILOGORSKA	SIRAČ	MILJANOVAC	304310	461/2	1421	ORANICA	PRODAJA				
502.	VII BJELOVARSKO-BILOGORSKA	SIRAČ	MILJANOVAC	304310	461/3	676	ORANICA	POVRAT				
503.	VII BJELOVARSKO-BILOGORSKA	SIRAČ	MILJANOVAC	304310	514/2	2877	ORANICA	PRODAJA				
504.	VII BJELOVARSKO-BILOGORSKA	SIRAČ	MILJANOVAC	304310	525	3615	ORANICA	PRODAJA				
505.	VII BJELOVARSKO-BILOGORSKA	SIRAČ	MILJANOVAC	304310	531/28	1284	ORANICA	POVRAT				
506.	VII BJELOVARSKO-BILOGORSKA	SIRAČ	MILJANOVAC	304310	531/29	788	ORANICA	POVRAT				



507.	VII BJELOVARSKO-BILOGORSKA	SIRAČ	MILJANOVAC	304310	531/31	586	ORANICA	POVRAT			
508.	VII BJELOVARSKO-BILOGORSKA	SIRAČ	MILJANOVAC	304310	552	3111	ORANICA	ZAKUP			NEUSKLADENO ZEMLJIŠNO-KNJIŽNO STANJE
509.	VII BJELOVARSKO-BILOGORSKA	SIRAČ	MILJANOVAC	304310	561/1	1137	ORANICA	ZAKUP			NEUSKLADENO ZEMLJIŠNO-KNJIŽNO STANJE
510.	VII BJELOVARSKO-BILOGORSKA	SIRAČ	MILJANOVAC	304310	571	2665	PAŠNJAK	POVRAT			
511.	VII BJELOVARSKO-BILOGORSKA	SIRAČ	MILJANOVAC	304310	598/2	1162	LIVADA	ZAKUP			DIJELOM JVD
512.	VII BJELOVARSKO-BILOGORSKA	SIRAČ	MILJANOVAC	304310	63	2223	ORANICA	PRODAJA			
513.	VII BJELOVARSKO-BILOGORSKA	SIRAČ	MILJANOVAC	304310	630	1306	VOČNJAK	ZAKUP			
514.	VII BJELOVARSKO-BILOGORSKA	SIRAČ	MILJANOVAC	304310	630	252	ORANICA	ZAKUP			
515.	VII BJELOVARSKO-BILOGORSKA	SIRAČ	MILJANOVAC	304310	655	1327	ORANICA	POVRAT			
516.	VII BJELOVARSKO-BILOGORSKA	SIRAČ	MILJANOVAC	304310	656	2129	ORANICA	ZAKUP			
517.	VII BJELOVARSKO-BILOGORSKA	SIRAČ	MILJANOVAC	304310	657	3424	ORANICA	ZAKUP			
518.	VII BJELOVARSKO-BILOGORSKA	SIRAČ	MILJANOVAC	304310	658	1342	ORANICA	POVRAT			
519.	VII BJELOVARSKO-BILOGORSKA	SIRAČ	MILJANOVAC	304310	659	583	LIVADA	POVRAT			
520.	VII BJELOVARSKO-BILOGORSKA	SIRAČ	MILJANOVAC	304310	665/1	1180	LIVADA	ZAKUP			DIJELOM JVD
521.	VII BJELOVARSKO-BILOGORSKA	SIRAČ	MILJANOVAC	304310	677/1	4147	LIVADA	ZAKUP			DIJELOM JVD
522.	VII BJELOVARSKO-BILOGORSKA	SIRAČ	MILJANOVAC	304310	712/1	10488	ORANICA	POVRAT			
523.	VII BJELOVARSKO-BILOGORSKA	SIRAČ	MILJANOVAC	304310	755	1802	LIVADA	POVRAT			
524.	VII BJELOVARSKO-BILOGORSKA	SIRAČ	MILJANOVAC	304310	769	9420	ORANICA	POVRAT			
525.	VII BJELOVARSKO-BILOGORSKA	SIRAČ	MILJANOVAC	304310	769	9420	ORANICA	POVRAT			
526.	VII BJELOVARSKO-BILOGORSKA	SIRAČ	MILJANOVAC	304310	772/1	11002	ORANICA	POVRAT			
527.	VII BJELOVARSKO-BILOGORSKA	SIRAČ	MILJANOVAC	304310	80/2	28	ORANICA	POVRAT			SUVLASNIŠTVO RH 1/5
528.	VII BJELOVARSKO-BILOGORSKA	SIRAČ	MILJANOVAC	304310	800	8930	ORANICA	POVRAT			
529.	VII BJELOVARSKO-BILOGORSKA	SIRAČ	MILJANOVAC	304310	804/2	1536	LIVADA	PRODAJA			
530.	VII BJELOVARSKO-BILOGORSKA	SIRAČ	MILJANOVAC	304310	805/2	2554	ORANICA	PRODAJA			
531.	VII BJELOVARSKO-BILOGORSKA	SIRAČ	MILJANOVAC	304310	811/2	144	ORANICA	PRODAJA			
532.	VII BJELOVARSKO-BILOGORSKA	SIRAČ	MILJANOVAC	304310	811/2	230	LIVADA	PRODAJA			
533.	VII BJELOVARSKO-BILOGORSKA	SIRAČ	MILJANOVAC	304310	813/2	320	LIVADA	PRODAJA			
534.	VII BJELOVARSKO-BILOGORSKA	SIRAČ	MILJANOVAC	304310	887	3684	ORANICA	ZAKUP			DIJELOM JVD
535.	VII BJELOVARSKO-BILOGORSKA	SIRAČ	PAKRANI	304336	1045	579	LIVADA	ZAKUP			DIJELOM JVD, NE UKLANJATI OBALNU VEGETACIJU UZ RJEKU PAKRU
536.	VII BJELOVARSKO-BILOGORSKA	SIRAČ	PAKRANI	304336	1046/2	438	LIVADA	ZAKUP			DIJELOM JVD, NE UKLANJATI OBALNU VEGETACIJU UZ RJEKU PAKRU
537.	VII BJELOVARSKO-BILOGORSKA	SIRAČ	PAKRANI	304336	1148/2	7161	LIVADA	PRODAJA			
538.	VII BJELOVARSKO-BILOGORSKA	SIRAČ	PAKRANI	304336	1149/2	550	LIVADA	PRODAJA			
539.	VII BJELOVARSKO-BILOGORSKA	SIRAČ	PAKRANI	304336	1153	317	LIVADA	PRODAJA			
540.	VII BJELOVARSKO-BILOGORSKA	SIRAČ	PAKRANI	304336	1154	1255	LIVADA	PRODAJA			NEUSKLADENO ZEMLJIŠNO-KNJIŽNO STANJE
541.	VII BJELOVARSKO-BILOGORSKA	SIRAČ	PAKRANI	304336	1155	263	LIVADA	PRODAJA			NEUSKLADENO ZEMLJIŠNO-KNJIŽNO STANJE
542.	VII BJELOVARSKO-BILOGORSKA	SIRAČ	PAKRANI	304336	1165	4136	LIVADA	PRODAJA			NEUSKLADENO ZEMLJIŠNO-KNJIŽNO STANJE
543.	VII BJELOVARSKO-BILOGORSKA	SIRAČ	PAKRANI	304336	1166	1360	LIVADA	PRODAJA			NEUSKLADENO ZEMLJIŠNO-KNJIŽNO STANJE
544.	VII BJELOVARSKO-BILOGORSKA	SIRAČ	PAKRANI	304336	1167	1547	LIVADA	PRODAJA			NEUSKLADENO ZEMLJIŠNO-KNJIŽNO STANJE
545.	VII BJELOVARSKO-BILOGORSKA	SIRAČ	PAKRANI	304336	1172/3	2827	LIVADA	PRODAJA			
546.	VII BJELOVARSKO-BILOGORSKA	SIRAČ	PAKRANI	304336	1172/34	8715	LIVADA	PRODAJA			
547.	VII BJELOVARSKO-BILOGORSKA	SIRAČ	PAKRANI	304336	1269	270	PAŠNJAK	POVRAT			
548.	VII BJELOVARSKO-BILOGORSKA	SIRAČ	PAKRANI	304336	1270	288	PAŠNJAK	POVRAT			
549.	VII BJELOVARSKO-BILOGORSKA	SIRAČ	PAKRANI	304336	1271	180	PAŠNJAK	POVRAT			
550.	VII BJELOVARSKO-BILOGORSKA	SIRAČ	PAKRANI	304336	1272	378	PAŠNJAK	POVRAT			
551.	VII BJELOVARSKO-BILOGORSKA	SIRAČ	PAKRANI	304336	128/1	6024	VOČNJAK	PRODAJA			
552.	VII BJELOVARSKO-BILOGORSKA	SIRAČ	PAKRANI	304336	13/1	1032	VOČNJAK	ZAKUP			
553.	VII BJELOVARSKO-BILOGORSKA	SIRAČ	PAKRANI	304336	13/3	360	LIVADA	ZAKUP			
554.	VII BJELOVARSKO-BILOGORSKA	SIRAČ	PAKRANI	304336	13/3	2381	ORANICA	ZAKUP			
555.	VII BJELOVARSKO-BILOGORSKA	SIRAČ	PAKRANI	304336	140	1993	ORANICA	ZAKUP			NEUSKLADENO ZEMLJIŠNO-KNJIŽNO STANJE
556.	VII BJELOVARSKO-BILOGORSKA	SIRAČ	PAKRANI	304336	211	1180	ORANICA	PRODAJA			
557.	VII BJELOVARSKO-BILOGORSKA	SIRAČ	PAKRANI	304336	267/1	486	VOČNJAK	ZAKUP			SUVLASNIŠTVO RH 1/2
558.	VII BJELOVARSKO-BILOGORSKA	SIRAČ	PAKRANI	304336	273/3	327	VOČNJAK	ZAKUP			SUVLASNIŠTVO RH 1/2



559.	VII BJELOVARSKO-BILOGORSKA	SIRAČ	PAKRANI	304336	287/1	2079	LIVADA	ZAKUP				
560.	VII BJELOVARSKO-BILOGORSKA	SIRAČ	PAKRANI	304336	287/1	500	LIVADA	ZAKUP				
561.	VII BJELOVARSKO-BILOGORSKA	SIRAČ	PAKRANI	304336	287/1	860	ORANICA	ZAKUP				
562.	VII BJELOVARSKO-BILOGORSKA	SIRAČ	PAKRANI	304336	324	3633	ORANICA	ZAKUP				DJELOM JVD, SUVLASNIŠTVO RH 80/1800
563.	VII BJELOVARSKO-BILOGORSKA	SIRAČ	PAKRANI	304336	325/2	76	ORANICA	ZAKUP				NEUSKLAĐENO ZEMLJIŠNO-KNJIŽNO STANJE
564.	VII BJELOVARSKO-BILOGORSKA	SIRAČ	PAKRANI	304336	325/3	36	ORANICA	ZAKUP				NEUSKLAĐENO ZEMLJIŠNO-KNJIŽNO STANJE
565.	VII BJELOVARSKO-BILOGORSKA	SIRAČ	PAKRANI	304336	330/30	2079	PAŠNJAK	ZAKUP				NEUSKLAĐENO ZEMLJIŠNO-KNJIŽNO STANJE
566.	VII BJELOVARSKO-BILOGORSKA	SIRAČ	PAKRANI	304336	346	171	ORANICA	POVRAT				SUVLASNIŠTVO RH 1/2
567.	VII BJELOVARSKO-BILOGORSKA	SIRAČ	PAKRANI	304336	347/1	1662	ORANICA	POVRAT				SUVLASNIŠTVO RH 1/2
568.	VII BJELOVARSKO-BILOGORSKA	SIRAČ	PAKRANI	304336	348/1	329	ORANICA	POVRAT				SUVLASNIŠTVO RH 1/2
569.	VII BJELOVARSKO-BILOGORSKA	SIRAČ	PAKRANI	304336	406/21	17156	ORANICA	ZAKUP				NEUSKLAĐENO ZEMLJIŠNO-KNJIŽNO STANJE
570.	VII BJELOVARSKO-BILOGORSKA	SIRAČ	PAKRANI	304336	406/9	6197	ORANICA	POVRAT				
571.	VII BJELOVARSKO-BILOGORSKA	SIRAČ	PAKRANI	304336	407/14	273	LIVADA	ZAKUP				
572.	VII BJELOVARSKO-BILOGORSKA	SIRAČ	PAKRANI	304336	407/15	6708	PAŠNJAK	ZAKUP				NEUSKLAĐENO ZEMLJIŠNO-KNJIŽNO STANJE
573.	VII BJELOVARSKO-BILOGORSKA	SIRAČ	PAKRANI	304336	407/16	5755	PAŠNJAK	ZAKUP				HRVATSKE ŠUME SU SE OČITOVALE DA JE ČESTICA DJELOM U ŠUMSKO-GOSPODARSKOJ OSNOVI, NO TO SE ODNOSI NA DIO ČESTICE U KATASTRU UPISAN POD KULTUROM 'ŠUMA' KOJI DRŽAVNA GEODETSKA UPRAVA NIJE DOSTAVILA KAO POLJOPRIVREDNO ZEMLJIŠTE I KOJI NIJE DIO OVOG PROGRAMA
574.	VII BJELOVARSKO-BILOGORSKA	SIRAČ	PAKRANI	304336	407/18	5755	PAŠNJAK	ZAKUP				NEUSKLAĐENO ZEMLJIŠNO-KNJIŽNO STANJE
575.	VII BJELOVARSKO-BILOGORSKA	SIRAČ	PAKRANI	304336	407/29	4352	ORANICA	ZAKUP				NEUSKLAĐENO ZEMLJIŠNO-KNJIŽNO STANJE
576.	VII BJELOVARSKO-BILOGORSKA	SIRAČ	PAKRANI	304336	411/6	252	VOČNJAK	ZAKUP				NEUSKLAĐENO ZEMLJIŠNO-KNJIŽNO STANJE
577.	VII BJELOVARSKO-BILOGORSKA	SIRAČ	PAKRANI	304336	412/5	97	LIVADA	ZAKUP				NEUSKLAĐENO ZEMLJIŠNO-KNJIŽNO STANJE
578.	VII BJELOVARSKO-BILOGORSKA	SIRAČ	PAKRANI	304336	458	3597	ORANICA	ZAKUP				DJELOM JVD, NEUSKLAĐENO ZEMLJIŠNO-KNJIŽNO STANJE
579.	VII BJELOVARSKO-BILOGORSKA	SIRAČ	PAKRANI	304336	459	1852	ORANICA	ZAKUP				NEUSKLAĐENO ZEMLJIŠNO-KNJIŽNO STANJE
580.	VII BJELOVARSKO-BILOGORSKA	SIRAČ	PAKRANI	304336	460	1439	ORANICA	ZAKUP				SUVLASNIŠTVO RH 80/1800
581.	VII BJELOVARSKO-BILOGORSKA	SIRAČ	PAKRANI	304336	462	1439	LIVADA	ZAKUP				SUVLASNIŠTVO RH 80/1800
582.	VII BJELOVARSKO-BILOGORSKA	SIRAČ	PAKRANI	304336	463	3212	PAŠNJAK	ZAKUP				NEUSKLAĐENO ZEMLJIŠNO-KNJIŽNO STANJE
583.	VII BJELOVARSKO-BILOGORSKA	SIRAČ	PAKRANI	304336	464	1939	LIVADA	ZAKUP				NEUSKLAĐENO ZEMLJIŠNO-KNJIŽNO STANJE
584.	VII BJELOVARSKO-BILOGORSKA	SIRAČ	PAKRANI	304336	469	4542	LIVADA	ZAKUP				SUVLASNIŠTVO RH 80/1800
585.	VII BJELOVARSKO-BILOGORSKA	SIRAČ	PAKRANI	304336	470	5280	ORANICA	ZAKUP				DJELOM JVD, SUVLASNIŠTVO RH 80/1800
586.	VII BJELOVARSKO-BILOGORSKA	SIRAČ	PAKRANI	304336	509/1	1694	LIVADA	ZAKUP				DJELOM JVD
587.	VII BJELOVARSKO-BILOGORSKA	SIRAČ	PAKRANI	304336	509/2	1698	LIVADA	ZAKUP				DJELOM JVD
588.	VII BJELOVARSKO-BILOGORSKA	SIRAČ	PAKRANI	304336	510	4291	LIVADA	ZAKUP				DJELOM JVD
589.	VII BJELOVARSKO-BILOGORSKA	SIRAČ	PAKRANI	304336	518/2	4686	ORANICA	ZAKUP				DJELOM JVD
590.	VII BJELOVARSKO-BILOGORSKA	SIRAČ	PAKRANI	304336	518/2	1439	VOČNJAK	ZAKUP				DJELOM JVD
591.	VII BJELOVARSKO-BILOGORSKA	SIRAČ	PAKRANI	304336	530/3	173	ORANICA	POVRAT				DJELOM JVD
592.	VII BJELOVARSKO-BILOGORSKA	SIRAČ	PAKRANI	304336	532	579	ORANICA	POVRAT				
593.	VII BJELOVARSKO-BILOGORSKA	SIRAČ	PAKRANI	304336	548/3	536	PAŠNJAK	ZAKUP				NEUSKLAĐENO ZEMLJIŠNO-KNJIŽNO STANJE
594.	VII BJELOVARSKO-BILOGORSKA	SIRAČ	PAKRANI	304336	555/5	3194	LIVADA	ZAKUP				NEUSKLAĐENO ZEMLJIŠNO-KNJIŽNO STANJE
595.	VII BJELOVARSKO-BILOGORSKA	SIRAČ	PAKRANI	304336	560	2165	LIVADA	ZAKUP				DJELOM JVD
596.	VII BJELOVARSKO-BILOGORSKA	SIRAČ	PAKRANI	304336	655/1	227	VOČNJAK	ZAKUP				NEUSKLAĐENO ZEMLJIŠNO-KNJIŽNO STANJE
597.	VII BJELOVARSKO-BILOGORSKA	SIRAČ	PAKRANI	304336	666/2	1475	LIVADA	ZAKUP				DJELOM JVD
598.	VII BJELOVARSKO-BILOGORSKA	SIRAČ	PAKRANI	304336	680	6251	LIVADA	ZAKUP				DJELOM JVD
599.	VII BJELOVARSKO-BILOGORSKA	SIRAČ	PAKRANI	304336	683	3032	LIVADA	ZAKUP				DJELOM JVD, NEUSKLAĐENO ZEMLJIŠNO-KNJIŽNO STANJE
600.	VII BJELOVARSKO-BILOGORSKA	SIRAČ	PAKRANI	304336	686/1	11294	ORANICA	ZAKUP				DJELOM JVD, SUVLASNIŠTVO RH 1/2
601.	VII BJELOVARSKO-BILOGORSKA	SIRAČ	PAKRANI	304336	688	489	LIVADA	POVRAT				
602.	VII BJELOVARSKO-BILOGORSKA	SIRAČ	PAKRANI	304336	689/1	9697	ORANICA	POVRAT				
603.	VII BJELOVARSKO-BILOGORSKA	SIRAČ	PAKRANI	304336	689/13	3665	ORANICA	POVRAT				
604.	VII BJELOVARSKO-BILOGORSKA	SIRAČ	PAKRANI	304336	696/15	5755	LIVADA	ZAKUP				NEUSKLAĐENO ZEMLJIŠNO-KNJIŽNO STANJE



605.	VII BJELOVARSKO-BILOGORSKA	SIRAČ	PAKRANI	304336	696/2	25	LIVADA	POVRAT			
606.	VII BJELOVARSKO-BILOGORSKA	SIRAČ	PAKRANI	304336	696/45	9509	ORANICA	PRODAJA			NEUSKLAĐENO ZEMLJIŠNO-KNJIŽNO STANJE
607.	VII BJELOVARSKO-BILOGORSKA	SIRAČ	PAKRANI	304336	696/56	7808	ORANICA	POVRAT			
608.	VII BJELOVARSKO-BILOGORSKA	SIRAČ	PAKRANI	304336	696/59	809	PAŠNJAK	POVRAT			NEUSKLAĐENO ZEMLJIŠNO-KNJIŽNO STANJE
609.	VII BJELOVARSKO-BILOGORSKA	SIRAČ	PAKRANI	304336	696/61	5485	ORANICA	ZAKUP			NEUSKLAĐENO ZEMLJIŠNO-KNJIŽNO STANJE
610.	VII BJELOVARSKO-BILOGORSKA	SIRAČ	PAKRANI	304336	696/62	2572	PAŠNJAK	ZAKUP			NEUSKLAĐENO ZEMLJIŠNO-KNJIŽNO STANJE
611.	VII BJELOVARSKO-BILOGORSKA	SIRAČ	PAKRANI	304336	696/88	1824	ORANICA	POVRAT			
612.	VII BJELOVARSKO-BILOGORSKA	SIRAČ	PAKRANI	304336	696/90	806	PAŠNJAK	ZAKUP			DUELOM JVD
613.	VII BJELOVARSKO-BILOGORSKA	SIRAČ	PAKRANI	304336	707	309	ORANICA	POVRAT			
614.	VII BJELOVARSKO-BILOGORSKA	SIRAČ	PAKRANI	304336	710/4	216	ORANICA	ZAKUP			NEUSKLAĐENO ZEMLJIŠNO-KNJIŽNO STANJE
615.	VII BJELOVARSKO-BILOGORSKA	SIRAČ	PAKRANI	304336	710/5	1374	ORANICA	ZAKUP			NEUSKLAĐENO ZEMLJIŠNO-KNJIŽNO STANJE
616.	VII BJELOVARSKO-BILOGORSKA	SIRAČ	PAKRANI	304336	723/1	1798	ORANICA	ZAKUP			NEUSKLAĐENO ZEMLJIŠNO-KNJIŽNO STANJE
617.	VII BJELOVARSKO-BILOGORSKA	SIRAČ	PAKRANI	304336	724	1280	LIVADA	POVRAT			
618.	VII BJELOVARSKO-BILOGORSKA	SIRAČ	PAKRANI	304336	725/2	906	LIVADA	ZAKUP			DUELOM JVD, NEUSKLAĐENO ZEMLJIŠNO-KNJIŽNO STANJE
619.	VII BJELOVARSKO-BILOGORSKA	SIRAČ	PAKRANI	304336	726/1	288	LIVADA	ZAKUP			NEUSKLAĐENO ZEMLJIŠNO-KNJIŽNO STANJE
620.	VII BJELOVARSKO-BILOGORSKA	SIRAČ	PAKRANI	304336	739	3143	ORANICA	ZAKUP			NEUSKLAĐENO ZEMLJIŠNO-KNJIŽNO STANJE
621.	VII BJELOVARSKO-BILOGORSKA	SIRAČ	PAKRANI	304336	925/26	29	LIVADA	POVRAT			
622.	VII BJELOVARSKO-BILOGORSKA	SIRAČ	PAKRANI	304336	936	611	PAŠNJAK	ZAKUP			
623.	VII BJELOVARSKO-BILOGORSKA	SIRAČ	PAKRANI	304336	95	417	ORANICA	PRODAJA			
624.	VII BJELOVARSKO-BILOGORSKA	SIRAČ	PAKRANI	304336	954/1	3830	PAŠNJAK	ZAKUP			NEUSKLAĐENO ZEMLJIŠNO-KNJIŽNO STANJE
625.	VII BJELOVARSKO-BILOGORSKA	SIRAČ	ŠIBOVAC	304409	191/1	216	VOČNJAK	PRODAJA			
626.	VII BJELOVARSKO-BILOGORSKA	SIRAČ	ŠIBOVAC	304409	191/1	259	ORANICA	PRODAJA			
627.	VII BJELOVARSKO-BILOGORSKA	SIRAČ	ŠIBOVAC	304409	289	198	LIVADA	ZAKUP			NEUSKLAĐENO ZEMLJIŠNO-KNJIŽNO STANJE
628.	VII BJELOVARSKO-BILOGORSKA	SIRAČ	ŠIBOVAC	304409	290	2719	ORANICA	ZAKUP			NEUSKLAĐENO ZEMLJIŠNO-KNJIŽNO STANJE
629.	VII BJELOVARSKO-BILOGORSKA	SIRAČ	ŠIBOVAC	304409	370/2	2352	LIVADA	POVRAT			
630.	VII BJELOVARSKO-BILOGORSKA	SIRAČ	ŠIBOVAC	304409	459/1	4316	LIVADA	ZAKUP			NEUSKLAĐENO ZEMLJIŠNO-KNJIŽNO STANJE
631.	VII BJELOVARSKO-BILOGORSKA	SIRAČ	ŠIBOVAC	304409	459/1	4676	ORANICA	ZAKUP			NEUSKLAĐENO ZEMLJIŠNO-KNJIŽNO STANJE
632.	VII BJELOVARSKO-BILOGORSKA	SIRAČ	ŠIBOVAC	304409	532	791	LIVADA	POVRAT			SUVLASNIŠTVO RH 6/8
633.	VII BJELOVARSKO-BILOGORSKA	SIRAČ	ŠIBOVAC	304409	532	6424	ORANICA	POVRAT			SUVLASNIŠTVO RH 6/8
634.	VII BJELOVARSKO-BILOGORSKA	SIRAČ	ŠIBOVAC	304409	671	3528	ORANICA	PRODAJA			
635.	VII BJELOVARSKO-BILOGORSKA	SIRAČ	ŠIBOVAC	304409	797/1	2302	PAŠNJAK	POVRAT			SUVLASNIŠTVO RH 6/8
636.	VII BJELOVARSKO-BILOGORSKA	SIRAČ	ŠIBOVAC	304409	797/1	1079	ORANICA	POVRAT			SUVLASNIŠTVO RH 6/8
637.	VII BJELOVARSKO-BILOGORSKA	SIRAČ	ŠIBOVAC	304409	799/2	3428	ORANICA	POVRAT			SUVLASNIŠTVO RH 6/8
638.	VII BJELOVARSKO-BILOGORSKA	SIRAČ	ŠIBOVAC	304409	800/2	360	VOČNJAK	POVRAT			SUVLASNIŠTVO RH 6/8
639.	VII BJELOVARSKO-BILOGORSKA	SIRAČ	ŠIBOVAC	304409	800/2	1327	ORANICA	POVRAT			SUVLASNIŠTVO RH 6/8
640.	VII BJELOVARSKO-BILOGORSKA	SIRAČ	SIRAČ	304387	1102	900	PAŠNJAK	ZAKUP			
641.	VII BJELOVARSKO-BILOGORSKA	SIRAČ	SIRAČ	304387	1115	149	VINOGRAD	POVRAT			SUVLASNIŠTVO RH 6/102
642.	VII BJELOVARSKO-BILOGORSKA	SIRAČ	SIRAČ	304387	1115	45	VOČNJAK	POVRAT			SUVLASNIŠTVO RH 6/102
643.	VII BJELOVARSKO-BILOGORSKA	SIRAČ	SIRAČ	304387	1115	54	VRT	POVRAT			SUVLASNIŠTVO RH 6/102
644.	VII BJELOVARSKO-BILOGORSKA	SIRAČ	SIRAČ	304387	1130	3110	VOČNJAK	POVRAT			SUVLASNIŠTVO RH 5/12
645.	VII BJELOVARSKO-BILOGORSKA	SIRAČ	SIRAČ	304387	1199	2714	LIVADA	POVRAT			
646.	VII BJELOVARSKO-BILOGORSKA	SIRAČ	SIRAČ	304387	1297	97	PAŠNJAK	POVRAT			
647.	VII BJELOVARSKO-BILOGORSKA	SIRAČ	SIRAČ	304387	1305	837	ORANICA	POVRAT			SUVLASNIŠTVO RH 11/14
648.	VII BJELOVARSKO-BILOGORSKA	SIRAČ	SIRAČ	304387	1674	194	ORANICA	ZAKUP			SUVLASNIŠTVO RH 6/675
649.	VII BJELOVARSKO-BILOGORSKA	SIRAČ	SIRAČ	304387	1677	22458	ORANICA	ZAKUP			
650.	VII BJELOVARSKO-BILOGORSKA	SIRAČ	SIRAČ	304387	1936	2277	PAŠNJAK	ZAKUP			DUELOM JVD, SUVLASNIŠTVO RH 98/326
651.	VII BJELOVARSKO-BILOGORSKA	SIRAČ	SIRAČ	304387	1937	460	ORANICA	ZAKUP			DUELOM JVD, SUVLASNIŠTVO RH 1/19
652.	VII BJELOVARSKO-BILOGORSKA	SIRAČ	SIRAČ	304387	1939	1120	ORANICA	ZAKUP			DUELOM JVD, SUVLASNIŠTVO RH 98/326
653.	VII BJELOVARSKO-BILOGORSKA	SIRAČ	SIRAČ	304387	1948	840	ORANICA	PRODAJA			SUVLASNIŠTVO RH 1/6
654.	VII BJELOVARSKO-BILOGORSKA	SIRAČ	SIRAČ	304387	1952	3786	ORANICA	ZAKUP			
655.	VII BJELOVARSKO-BILOGORSKA	SIRAČ	SIRAČ	304387	1963	120	ORANICA	PRODAJA			SUVLASNIŠTVO RH 1/9
656.	VII BJELOVARSKO-BILOGORSKA	SIRAČ	SIRAČ	304387	1964	491	ORANICA	PRODAJA			SUVLASNIŠTVO RH 1/4
657.	VII BJELOVARSKO-BILOGORSKA	SIRAČ	SIRAČ	304387	1965	1851	ORANICA	PRODAJA			



658.	VII BJELOVARSKO-BILOGORSKA	SIRAČ	SIRAČ	304387	1977	64269	ORANICA	ZAKUP		PRIVREMENO KORIŠTENJE POLJOPRIVREDNOG ZEMLJIŠTA U VLASNIŠTVU RH	13.08.2020	
659.	VII BJELOVARSKO-BILOGORSKA	SIRAČ	SIRAČ	304387	1977	161386	ORANICA	ZAKUP				
660.	VII BJELOVARSKO-BILOGORSKA	SIRAČ	SIRAČ	304387	1987/I	2736	PAŠNJAK	PRODAJA				
661.	VII BJELOVARSKO-BILOGORSKA	SIRAČ	SIRAČ	304387	1995	813	PAŠNJAK	PRODAJA				SUVLASNIŠTVO RH 1/2
662.	VII BJELOVARSKO-BILOGORSKA	SIRAČ	SIRAČ	304387	2010	2314	ORANICA	ZAKUP				
663.	VII BJELOVARSKO-BILOGORSKA	SIRAČ	SIRAČ	304387	2045	1345	LIVADA	POVRAT				
664.	VII BJELOVARSKO-BILOGORSKA	SIRAČ	SIRAČ	304387	2218	5262	ORANICA	POVRAT				HRVATSKE ŠUME SU SE OČITOVALE DA JE ČESTICA DIJELOM U ŠUMSKO-GOSPODARSKOJ OSNOVI, NO TO SE ODNOSI NA DIO ČESTICE U KATASTRU UPISAN POD KULTUROM 'ŠUMA' KOJI DRŽAVNA GEODETSKA UPRAVA NIJE DOSTAVILA KAO POLJOPRIVREDNO ZEMLJIŠTE I KOJI NIJE DIO OVOG PROGRAMA, ŠUMSKE POVRŠINE U KČ. NE KORISTITI U POLJOPRIVREDNE SVRHE
665.	VII BJELOVARSKO-BILOGORSKA	SIRAČ	SIRAČ	304387	2221	2583	ORANICA	POVRAT				HRVATSKE ŠUME SU SE OČITOVALE DA JE ČESTICA DIJELOM U ŠUMSKO-GOSPODARSKOJ OSNOVI, NO TO SE ODNOSI NA DIO ČESTICE U KATASTRU UPISAN POD KULTUROM 'ŠUMA' KOJI DRŽAVNA GEODETSKA UPRAVA NIJE DOSTAVILA KAO POLJOPRIVREDNO ZEMLJIŠTE I KOJI NIJE DIO OVOG PROGRAMA, ŠUMSKE POVRŠINE U KČ. NE KORISTITI U POLJOPRIVREDNE SVRHE
666.	VII BJELOVARSKO-BILOGORSKA	SIRAČ	SIRAČ	304387	2242	3929	ORANICA	OSTALE NAMJENE				HRVATSKE ŠUME SU SE OČITOVALE DA JE ČESTICA DIJELOM U ŠUMSKO-GOSPODARSKOJ OSNOVI, NO TO SE ODNOSI NA DIO ČESTICE U KATASTRU UPISAN POD KULTUROM 'ŠUMA' KOJI DRŽAVNA GEODETSKA UPRAVA NIJE DOSTAVILA KAO POLJOPRIVREDNO ZEMLJIŠTE I KOJI NIJE DIO OVOG PROGRAMA, ŠUMSKE POVRŠINE U KČ. NE KORISTITI U POLJOPRIVREDNE SVRHE
667.	VII BJELOVARSKO-BILOGORSKA	SIRAČ	SIRAČ	304387	2245	3526	ORANICA	POVRAT				
668.	VII BJELOVARSKO-BILOGORSKA	SIRAČ	SIRAČ	304387	2308	931	ORANICA	ZAKUP				NEUSKLADENO ZEMLJIŠNO-KNJIŽNO STANJE
669.	VII BJELOVARSKO-BILOGORSKA	SIRAČ	SIRAČ	304387	2323	768	VOČNJAK	ZAKUP				SUVLASNIŠTVO RH 1/2
670.	VII BJELOVARSKO-BILOGORSKA	SIRAČ	SIRAČ	304387	2324	866	VOČNJAK	ZAKUP				SUVLASNIŠTVO RH 1/2
671.	VII BJELOVARSKO-BILOGORSKA	SIRAČ	SIRAČ	304387	2338	736	LIVADA	ZAKUP				SUVLASNIŠTVO RH 2/4
672.	VII BJELOVARSKO-BILOGORSKA	SIRAČ	SIRAČ	304387	2340	709	VINOGRAD	ZAKUP				SUVLASNIŠTVO RH 1/2
673.	VII BJELOVARSKO-BILOGORSKA	SIRAČ	SIRAČ	304387	2346	433	ORANICA	ZAKUP				SUVLASNIŠTVO RH 2/4
674.	VII BJELOVARSKO-BILOGORSKA	SIRAČ	SIRAČ	304387	2350	1889	LIVADA	POVRAT				SUVLASNIŠTVO RH 1/2
675.	VII BJELOVARSKO-BILOGORSKA	SIRAČ	SIRAČ	304387	2354	1139	ORANICA	POVRAT				SUVLASNIŠTVO RH 1/2
676.	VII BJELOVARSKO-BILOGORSKA	SIRAČ	SIRAČ	304387	2355	5453	PAŠNJAK	ZAKUP				DIJELOM JVD, SUVLASNIŠTVO RH 1/2
677.	VII BJELOVARSKO-BILOGORSKA	SIRAČ	SIRAČ	304387	2355	684	ORANICA	ZAKUP				DIJELOM JVD, SUVLASNIŠTVO RH 1/2
678.	VII BJELOVARSKO-BILOGORSKA	SIRAČ	SIRAČ	304387	2356	836	VOČNJAK	ZAKUP				SUVLASNIŠTVO RH 1/2
679.	VII BJELOVARSKO-BILOGORSKA	SIRAČ	SIRAČ	304387	2358	1446	LIVADA	ZAKUP				SUVLASNIŠTVO RH 2/4
680.	VII BJELOVARSKO-BILOGORSKA	SIRAČ	SIRAČ	304387	2360	5039	PAŠNJAK	ZAKUP				DIJELOM JVD, NEUSKLADENO ZEMLJIŠNO-KNJIŽNO STANJE
681.	VII BJELOVARSKO-BILOGORSKA	SIRAČ	SIRAČ	304387	2360	924	ORANICA	ZAKUP				DIJELOM JVD, NEUSKLADENO ZEMLJIŠNO-KNJIŽNO STANJE
682.	VII BJELOVARSKO-BILOGORSKA	SIRAČ	SIRAČ	304387	2360	886	VOČNJAK	ZAKUP				DIJELOM JVD, NEUSKLADENO ZEMLJIŠNO-KNJIŽNO STANJE
683.	VII BJELOVARSKO-BILOGORSKA	SIRAČ	SIRAČ	304387	2362	3317	LIVADA	ZAKUP				SUVLASNIŠTVO RH 1/2
684.	VII BJELOVARSKO-BILOGORSKA	SIRAČ	SIRAČ	304387	2362	1017	PAŠNJAK	ZAKUP				SUVLASNIŠTVO RH 1/2

685.	VII BJELOVARSKO-BILOGORSKA	SIRAČ	SIRAČ	304387	2364	1619	PAŠNJAK	ZAKUP				DJELOM JVD, SUVLASNIŠTVO RH 1/2
686.	VII BJELOVARSKO-BILOGORSKA	SIRAČ	SIRAČ	304387	2368	1303	ORANICA	ZAKUP				SUVLASNIŠTVO RH 1/2
687.	VII BJELOVARSKO-BILOGORSKA	SIRAČ	SIRAČ	304387	2370	1747	PAŠNJAK	ZAKUP				DJELOM JVD, SUVLASNIŠTVO RH 1/2
688.	VII BJELOVARSKO-BILOGORSKA	SIRAČ	SIRAČ	304387	2567	2829	PAŠNJAK	POVRAT				
689.	VII BJELOVARSKO-BILOGORSKA	SIRAČ	SIRAČ	304387	2567	1339	PAŠNJAK	POVRAT				
690.	VII BJELOVARSKO-BILOGORSKA	SIRAČ	SIRAČ	304387	2569	1650	PAŠNJAK	POVRAT				
691.	VII BJELOVARSKO-BILOGORSKA	SIRAČ	SIRAČ	304387	2629	619	LIVADA	POVRAT				NE UKLANJATI OBLANU VEGETACIJU UZ RJEKU PAKRU
692.	VII BJELOVARSKO-BILOGORSKA	SIRAČ	SIRAČ	304387	2630	938	ORANICA	POVRAT				SUVLASNIŠTVO RH 98/426, NE UKLANJATI OBLANU
693.	VII BJELOVARSKO-BILOGORSKA	SIRAČ	SIRAČ	304387	2633/3	713	LIVADA	ZAKUP				VEGETACIJU UZ RJEKU PAKRU
694.	VII BJELOVARSKO-BILOGORSKA	SIRAČ	SIRAČ	304387	2638/3	416	LIVADA	ZAKUP				NE UKLANJATI OBLANU VEGETACIJU UZ RJEKU PAKRU
695.	VII BJELOVARSKO-BILOGORSKA	SIRAČ	SIRAČ	304387	2664	10432	PAŠNJAK	PRODAJA				SUVLASNIŠTVO RH 2/8
696.	VII BJELOVARSKO-BILOGORSKA	SIRAČ	SIRAČ	304387	2680	420	VOČNJAK	PRODAJA				SUVLASNIŠTVO RH 1/3
697.	VII BJELOVARSKO-BILOGORSKA	SIRAČ	SIRAČ	304387	2683	849	VOČNJAK	PRODAJA				SUVLASNIŠTVO RH 120/840
698.	VII BJELOVARSKO-BILOGORSKA	SIRAČ	SIRAČ	304387	2684	574	PAŠNJAK	PRODAJA				SUVLASNIŠTVO RH 1/27
699.	VII BJELOVARSKO-BILOGORSKA	SIRAČ	SIRAČ	304387	2732	2464	PAŠNJAK	POVRAT	P2			SUVLASNIŠTVO RH 1/11
700.	VII BJELOVARSKO-BILOGORSKA	SIRAČ	SIRAČ	304387	2751	2912	PAŠNJAK	POVRAT	P2			
701.	VII BJELOVARSKO-BILOGORSKA	SIRAČ	SIRAČ	304387	2798	1631	PAŠNJAK	POVRAT				
702.	VII BJELOVARSKO-BILOGORSKA	SIRAČ	SIRAČ	304387	2818	989	ORANICA	POVRAT				
703.	VII BJELOVARSKO-BILOGORSKA	SIRAČ	SIRAČ	304387	2825	2794	PAŠNJAK	POVRAT				SUVLASNIŠTVO RH 1/2
704.	VII BJELOVARSKO-BILOGORSKA	SIRAČ	SIRAČ	304387	2850	2786	PAŠNJAK	PRODAJA				SUVLASNIŠTVO RH 6/30
705.	VII BJELOVARSKO-BILOGORSKA	SIRAČ	SIRAČ	304387	2856	1406	ORANICA	ZAKUP				SUVLASNIŠTVO RH 3/8
706.	VII BJELOVARSKO-BILOGORSKA	SIRAČ	SIRAČ	304387	2858	1164	ORANICA	ZAKUP				SUVLASNIŠTVO RH 1/2
707.	VII BJELOVARSKO-BILOGORSKA	SIRAČ	SIRAČ	304387	2922	4374	PAŠNJAK	POVRAT				SUVLASNIŠTVO RH 1/2
708.	VII BJELOVARSKO-BILOGORSKA	SIRAČ	SIRAČ	304387	2927/38	1159	ORANICA	OSTALE NAMJENE	P2			
709.	VII BJELOVARSKO-BILOGORSKA	SIRAČ	SIRAČ	304387	2934	173506	ORANICA	ZAKUP	P2		PRIVREMENO KORIŠTENJE POLJOPRIVREDNOG ZEMLJIŠTA U VLASNIŠTVU RH	20.08.2020
710.	VII BJELOVARSKO-BILOGORSKA	SIRAČ	SIRAČ	304387	2936	100073	ORANICA	ZAKUP	P2		PRIVREMENO KORIŠTENJE POLJOPRIVREDNOG ZEMLJIŠTA U VLASNIŠTVU RH	13.08.2020
711.	VII BJELOVARSKO-BILOGORSKA	SIRAČ	SIRAČ	304387	2937/1	13085	ORANICA	OSTALE NAMJENE				
712.	VII BJELOVARSKO-BILOGORSKA	SIRAČ	SIRAČ	304387	2938	4713	ORANICA	OSTALE NAMJENE				
713.	VII BJELOVARSKO-BILOGORSKA	SIRAČ	SIRAČ	304387	2939	200	ORANICA	OSTALE NAMJENE				
714.	VII BJELOVARSKO-BILOGORSKA	SIRAČ	SIRAČ	304387	2940	469	ORANICA	OSTALE NAMJENE	P2			
715.	VII BJELOVARSKO-BILOGORSKA	SIRAČ	SIRAČ	304387	2941	373	LIVADA	ZAKUP	P2			
716.	VII BJELOVARSKO-BILOGORSKA	SIRAČ	SIRAČ	304387	2942	14	ORANICA	ZAKUP				
717.	VII BJELOVARSKO-BILOGORSKA	SIRAČ	SIRAČ	304387	2943	465	ORANICA	ZAKUP				
718.	VII BJELOVARSKO-BILOGORSKA	SIRAČ	SIRAČ	304387	2944	118221	ORANICA	ZAKUP	P2		PRIVREMENO KORIŠTENJE POLJOPRIVREDNOG ZEMLJIŠTA U VLASNIŠTVU RH	13.08.2020
719.	VII BJELOVARSKO-BILOGORSKA	SIRAČ	SIRAČ	304387	2945	136	ORANICA	ZAKUP	P2			
720.	VII BJELOVARSKO-BILOGORSKA	SIRAČ	SIRAČ	304387	2946	252	ORANICA	ZAKUP	P2			
721.	VII BJELOVARSKO-BILOGORSKA	SIRAČ	SIRAČ	304387	2947	482	ORANICA	ZAKUP	P2			
722.	VII BJELOVARSKO-BILOGORSKA	SIRAČ	SIRAČ	304387	2948	54	LIVADA	ZAKUP	P2			
723.	VII BJELOVARSKO-BILOGORSKA	SIRAČ	SIRAČ	304387	2949	469	ORANICA	ZAKUP	P2			
724.	VII BJELOVARSKO-BILOGORSKA	SIRAČ	SIRAČ	304387	2950	316	ORANICA	ZAKUP	P2			
725.	VII BJELOVARSKO-BILOGORSKA	SIRAČ	SIRAČ	304387	2951	125	ORANICA	ZAKUP	P2			
726.	VII BJELOVARSKO-BILOGORSKA	SIRAČ	SIRAČ	304387	2952	573	ORANICA	ZAKUP	P2			
727.	VII BJELOVARSKO-BILOGORSKA	SIRAČ	SIRAČ	304387	2953	136229	ORANICA	ZAKUP	P2		PRIVREMENO KORIŠTENJE POLJOPRIVREDNOG ZEMLJIŠTA U VLASNIŠTVU RH	13.08.2020
728.	VII BJELOVARSKO-BILOGORSKA	SIRAČ	SIRAČ	304387	2953	4188	ORANICA	ZAKUP	P2			
729.	VII BJELOVARSKO-BILOGORSKA	SIRAČ	SIRAČ	304387	2956	104736	ORANICA	ZAKUP	P2		PRIVREMENO KORIŠTENJE POLJOPRIVREDNOG ZEMLJIŠTA U VLASNIŠTVU RH	13.08.2020
730.	VII BJELOVARSKO-BILOGORSKA	SIRAČ	SIRAČ	304387	310/2	94	PAŠNJAK	POVRAT				
731.	VII BJELOVARSKO-BILOGORSKA	SIRAČ	SIRAČ	304387	400	2574	LIVADA	OSTALE NAMJENE				SUVLASNIŠTVO RH 1/2



732.	VII BJELOVARSKO-BILOGORSKA	SIRAČ	SIRAČ	304387	460/2	664	VOČNJAK	POVRAT				
733.	VII BJELOVARSKO-BILOGORSKA	SIRAČ	SIRAČ	304387	532	1247	PAŠNJAK	POVRAT				SUVLASNIŠTVO RH 2/10
734.	VII BJELOVARSKO-BILOGORSKA	SIRAČ	SIRAČ	304387	532	653	PAŠNJAK	POVRAT				SUVLASNIŠTVO RH 2/10
735.	VII BJELOVARSKO-BILOGORSKA	SIRAČ	SIRAČ	304387	622	212	VOČNJAK	POVRAT				SUVLASNIŠTVO RH 2748/16128
736.	VII BJELOVARSKO-BILOGORSKA	SIRAČ	SIRAČ	304387	691	166	PAŠNJAK	OSTALE NAMJENE				
737.	VII BJELOVARSKO-BILOGORSKA	SIRAČ	SIRAČ	304387	718	292	LIVADA	OSTALE NAMJENE				
738.	VII BJELOVARSKO-BILOGORSKA	SIRAČ	SIRAČ	304387	722	2785	ORANICA	OSTALE NAMJENE				
739.	VII BJELOVARSKO-BILOGORSKA	SIRAČ	SIRAČ	304387	740	2333	ORANICA	OSTALE NAMJENE				
740.	VII BJELOVARSKO-BILOGORSKA	SIRAČ	SIRAČ	304387	883	222	PAŠNJAK	PRODAJA				SUVLASNIŠTVO RH 12/52
741.	VII BJELOVARSKO-BILOGORSKA	SIRAČ	SIRAČ	304387	952	405	VOČNJAK	ZAKUP				SUVLASNIŠTVO RH 1/9
742.	VII BJELOVARSKO-BILOGORSKA	SIRAČ	SIRAČ	304387	952	993	ORANICA	ZAKUP				SUVLASNIŠTVO RH 1/9
743.	VII BJELOVARSKO-BILOGORSKA	SIRAČ	SIRAČ	304387	952	434	LIVADA	ZAKUP				SUVLASNIŠTVO RH 1/9
744.	VII BJELOVARSKO-BILOGORSKA	SIRAČ	SIRAČ	304387	952	172	VOČNJAK	ZAKUP				SUVLASNIŠTVO RH 1/9
ukupno						2924738						

**OBJAŠNJENJE:**

- 1 – upisati redni broj
- 2 – upisati naziv županije
- 3 – upisati naziv općine
- 4 – upisati naziv katastarske općine
- 5 – upisati katastarsku oznaku općine
- 6 – upisati broj katastarske čestice
- 7 – pisati površinu u metrima kvadratnim. Ne koristiti razmak između brojeve, ne koristiti decimalnu točku ili zarez
- 8 – upisati naziv kulture upisan u katastru
- 9 – upisati planirani oblik raspolaganja (POVRAT, PRODAJA, ZAKUP, ZAJEDNIČKOG PAŠNJAKA, ZAKUP ZA RIBNJAKE, OSTALO)
- 10 – upisati (MINIRANO, OBRASLO, NESREĐENO ZK STANJE, VIŠEGODIŠNJI NASADI, SUSTAVI NAVODNJAVANJA I ODVODNJE, P1 I P2 .....)
- 11 – upisati dosadašnji oblik raspolaganja, naziv iz ugovora, koristiti skraćeni naziv npr.: KONCESIJA, DUGOGODIŠNJI, ZAKUP, PRIVREMENO, PAŠNJACI, RIBNJACI I SL.
- 12 – upisati do kojeg datuma je trajanje raspolaganja datum upisati na način (dd.mm. gggg.)
- 13 – upisati neke važne činjenice za koje se smatra da bi bile bitne

## PRIKAZ KATASTARSKIH ČESTICA U NATURA 2000



r.br	županija	općina	katastarska općina naziv	katastarska općina brojčana oznaka	katastarska čestica broj	katastarska čestica površina m2	katastarska čestica način uporabe/katas- tarska kultura	katastarska čestica predviđeni oblik raspolaganja	katastarska čestica specifičnosti	katastarska čestica dosadašnji oblik raspolaganja	katastarska čestica trajanje raspolaganja (do datuma)	NAPOMENA
1	2	3	4	5	6	7	8	9	10	11	12	13
1.	VII BJELOVARSKO-BILOGORSKA	SIRAČ	SIRAČ	304387	2218	5262	ORANICA	POVRAT				HRVATSKE ŠUME SU SE OČITOVALE DA JE ČESTICA DIJELOM U ŠUMSKO-GOSPODARSKOJ OSNOVI, NO TO SE ODNOSI NA DIO ČESTICE U KATASTRU UPISAN POD KULTUROM 'ŠUMA' KOJI DRŽAVNA GEODETSKA UPRAVA NIJE DOSTAVILA KAO POLJOPRIVREDNO ZEMLJIŠTE I KOJI NIJE DIO OVOG PROGRAMA; ŠUMSKE POVRŠINE U KČ. NE KORISTITI U POLJPRIVREDNE SVRHE
2.	VII BJELOVARSKO-BILOGORSKA	SIRAČ	SIRAČ	304387	2221	2583	ORANICA	POVRAT				HRVATSKE ŠUME SU SE OČITOVALE DA JE ČESTICA DIJELOM U ŠUMSKO-GOSPODARSKOJ OSNOVI, NO TO SE ODNOSI NA DIO ČESTICE U KATASTRU UPISAN POD KULTUROM 'ŠUMA' KOJI DRŽAVNA GEODETSKA UPRAVA NIJE DOSTAVILA KAO POLJOPRIVREDNO ZEMLJIŠTE I KOJI NIJE DIO OVOG PROGRAMA; ŠUMSKE POVRŠINE U KČ. NE KORISTITI U POLJPRIVREDNE SVRHE
3.	VII BJELOVARSKO-BILOGORSKA	SIRAČ	SIRAČ	304387	2242	3929	ORANICA	OSTALE NAMJENE				HRVATSKE ŠUME SU SE OČITOVALE DA JE ČESTICA DIJELOM U ŠUMSKO-GOSPODARSKOJ OSNOVI, NO TO SE ODNOSI NA DIO ČESTICE U KATASTRU UPISAN POD KULTUROM 'ŠUMA' KOJI DRŽAVNA GEODETSKA UPRAVA NIJE DOSTAVILA KAO POLJOPRIVREDNO ZEMLJIŠTE I KOJI NIJE DIO OVOG PROGRAMA; ŠUMSKE POVRŠINE U KČ. NE KORISTITI U POLJPRIVREDNE SVRHE
4.	VII BJELOVARSKO-BILOGORSKA	SIRAČ	SIRAČ	304387	2245	3526	ORANICA	POVRAT				
5.	VII BJELOVARSKO-BILOGORSKA	SIRAČ	SIRAČ	304387	2308	931	ORANICA	ZAKUP				NEUSKLAĐENO ZEMLJIŠNO-KNJIŽNO STANJE
6.	VII BJELOVARSKO-BILOGORSKA	SIRAČ	SIRAČ	304387	2323	768	VOČNJAK	ZAKUP				SUVLASNIŠTVO RH 1/2
7.	VII BJELOVARSKO-BILOGORSKA	SIRAČ	SIRAČ	304387	2324	866	VOČNJAK	ZAKUP				SUVLASNIŠTVO RH 1/2
8.	VII BJELOVARSKO-BILOGORSKA	SIRAČ	SIRAČ	304387	2338	736	LIVADA	ZAKUP				SUVLASNIŠTVO RH 2/4
9.	VII BJELOVARSKO-BILOGORSKA	SIRAČ	SIRAČ	304387	2340	709	VINOGRAD	ZAKUP				SUVLASNIŠTVO RH 1/2
10.	VII BJELOVARSKO-BILOGORSKA	SIRAČ	SIRAČ	304387	2346	433	ORANICA	ZAKUP				SUVLASNIŠTVO RH 2/4
11.	VII BJELOVARSKO-BILOGORSKA	SIRAČ	SIRAČ	304387	2350	1889	LIVADA	POVRAT				SUVLASNIŠTVO RH 1/2
12.	VII BJELOVARSKO-BILOGORSKA	SIRAČ	SIRAČ	304387	2354	1139	ORANICA	POVRAT				SUVLASNIŠTVO RH 1/2
13.	VII BJELOVARSKO-BILOGORSKA	SIRAČ	SIRAČ	304387	2355	5453	PAŠNJAK	ZAKUP				DIJELOM JVD, SUVLASNIŠTVO RH 1/2
14.	VII BJELOVARSKO-BILOGORSKA	SIRAČ	SIRAČ	304387	2355	684	ORANICA	ZAKUP				DIJELOM JVD, SUVLASNIŠTVO RH 1/2
15.	VII BJELOVARSKO-BILOGORSKA	SIRAČ	SIRAČ	304387	2356	836	VOČNJAK	ZAKUP				SUVLASNIŠTVO RH 1/2
16.	VII BJELOVARSKO-BILOGORSKA	SIRAČ	SIRAČ	304387	2358	1446	LIVADA	ZAKUP				SUVLASNIŠTVO RH 2/4
17.	VII BJELOVARSKO-BILOGORSKA	SIRAČ	SIRAČ	304387	2360	5039	PAŠNJAK	ZAKUP				DIJELOM JVD, NEUSKLAĐENO ZEMLJIŠNO-KNJIŽNO STANJE



18.	VII BJELOVARSKO-BILOGORSKA	SIRAČ	SIRAČ	304387	2360	924	ORANICA	ZAKUP				DIJELOM JVD, NEUSKLAĐENO ZEMLJIŠNO-KNJIŽNO STANJE
19.	VII BJELOVARSKO-BILOGORSKA	SIRAČ	SIRAČ	304387	2360	886	VOČNJAK	ZAKUP				DIJELOM JVD, NEUSKLAĐENO ZEMLJIŠNO-KNJIŽNO STANJE
20.	VII BJELOVARSKO-BILOGORSKA	SIRAČ	SIRAČ	304387	2362	3317	LIVADA	ZAKUP				SUVLASNIŠTVO RH 1/2
21.	VII BJELOVARSKO-BILOGORSKA	SIRAČ	SIRAČ	304387	2362	1017	PAŠNJAK	ZAKUP				SUVLASNIŠTVO RH 1/2
22.	VII BJELOVARSKO-BILOGORSKA	SIRAČ	SIRAČ	304387	2364	1619	PAŠNJAK	ZAKUP				DIJELOM JVD, SUVLASNIŠTVO RH 1/2
23.	VII BJELOVARSKO-BILOGORSKA	SIRAČ	SIRAČ	304387	2368	1303	ORANICA	ZAKUP				SUVLASNIŠTVO RH 1/2
24.	VII BJELOVARSKO-BILOGORSKA	SIRAČ	SIRAČ	304387	2370	1747	PAŠNJAK	ZAKUP				DIJELOM JVD, SUVLASNIŠTVO RH 1/2
25.	VII BJELOVARSKO-BILOGORSKA	SIRAČ	SIRAČ	304387	883	222	PAŠNJAK	PRODAJA				SUVLASNIŠTVO RH 12/52
26.	VII BJELOVARSKO-BILOGORSKA	SIRAČ	SIRAČ	304387	952	405	VOČNJAK	ZAKUP				SUVLASNIŠTVO RH 1/9
27.	VII BJELOVARSKO-BILOGORSKA	SIRAČ	SIRAČ	304387	952	993	ORANICA	ZAKUP				SUVLASNIŠTVO RH 1/9
28.	VII BJELOVARSKO-BILOGORSKA	SIRAČ	SIRAČ	304387	952	434	LIVADA	ZAKUP				SUVLASNIŠTVO RH 1/9
29.	VII BJELOVARSKO-BILOGORSKA	SIRAČ	SIRAČ	304387	952	172	VOČNJAK	ZAKUP				SUVLASNIŠTVO RH 1/9



## Kopija katastarskog plana

-  poljoprivredno zemljište u vlasništvu RH
-  granice naselja

Šibovac

Kip

Miljanovac

Pakrani

Bijela

Sirac

Barica

Donji Borki

Gornji Borki



## Kopija katastarskog plana

Dosadašnje raspolaganje poljoprivrednim zemljištem u vlasništvu RH

-  dugogodišnji zakup
-  privremeno korištenje
-  zakup
-  granice naselja

Kip

Miljanovac

Pakrani

Bijela

Donji Borki

Strac

Barica



# Kopija katastarskog plana

Površine predviđene za zakup

zakup

granice naselja

Šibovac

Kip

Miljanovac

Pakrani

Sirac

Barica

Bijela

Donji Borki

Gornji Borki

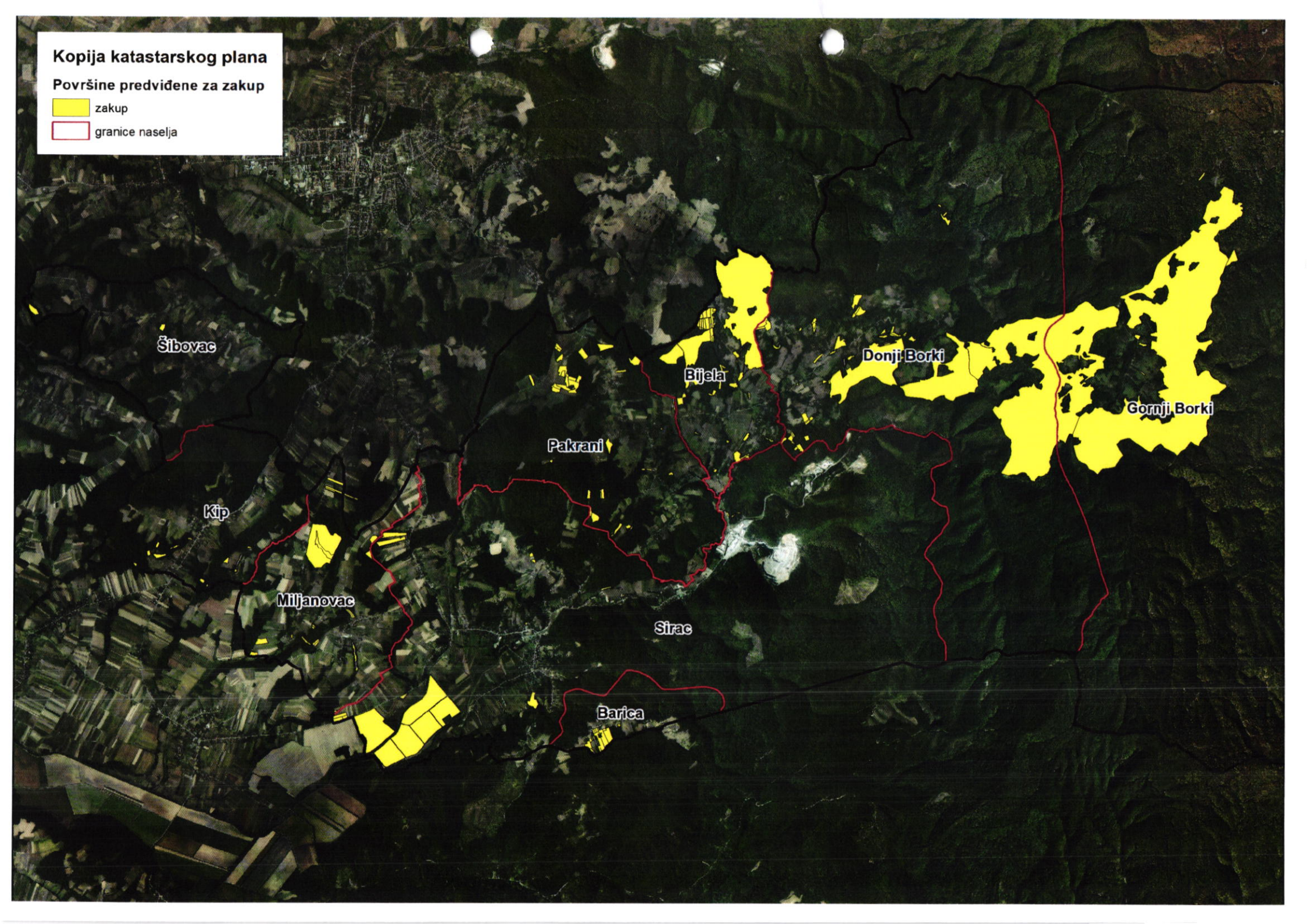



# Kopija katastarskog plana

Površine predviđene za prodaju

prodaja

granice naselja

Šibovac

Kip

Miljanovac

Pakrani

Bijela

Donji Borki

Gornji Borki

Sirac

Barica



# Kopija katastarskog plana

## Površine predviđene za povrat

 povrat

 granice naselja

Šibovac

Kip

Miljanovac

Pakrani

Bijela

Donji Borki



Sirac

Barica



# Kopija katastarskog plana

## Površine određene za ostale namjene

-  ostale namjene
-  granice naselja

Šibovac

Donji Borki

Bijela

Pakrani

Kip

Miljanovac



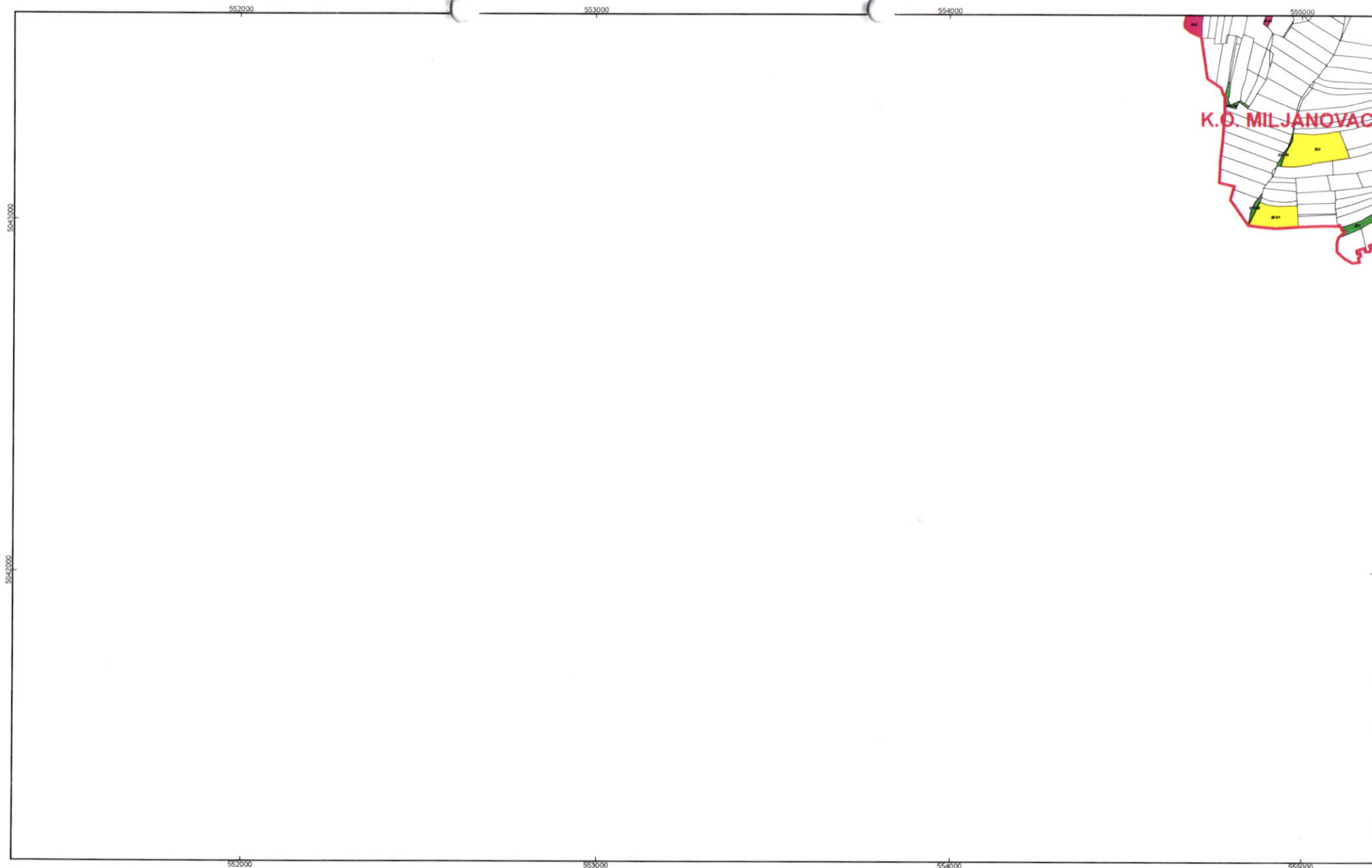

Sirac

Barica





**Program raspolaganja**

-  katastarske čestice predviđene za ostale namjene
-  katastarske čestice predviđene za povrat
-  katastarske čestice predviđene za prodaju
-  katastarske čestice predviđene za zakup
-  granice katastarskih općina

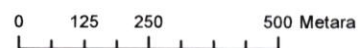
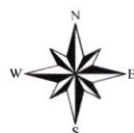

M 1:10.000

**OPĆINA SIRAČ**  
**PK-1**

kopija katastarskog plana

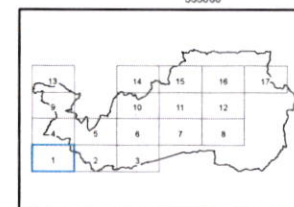



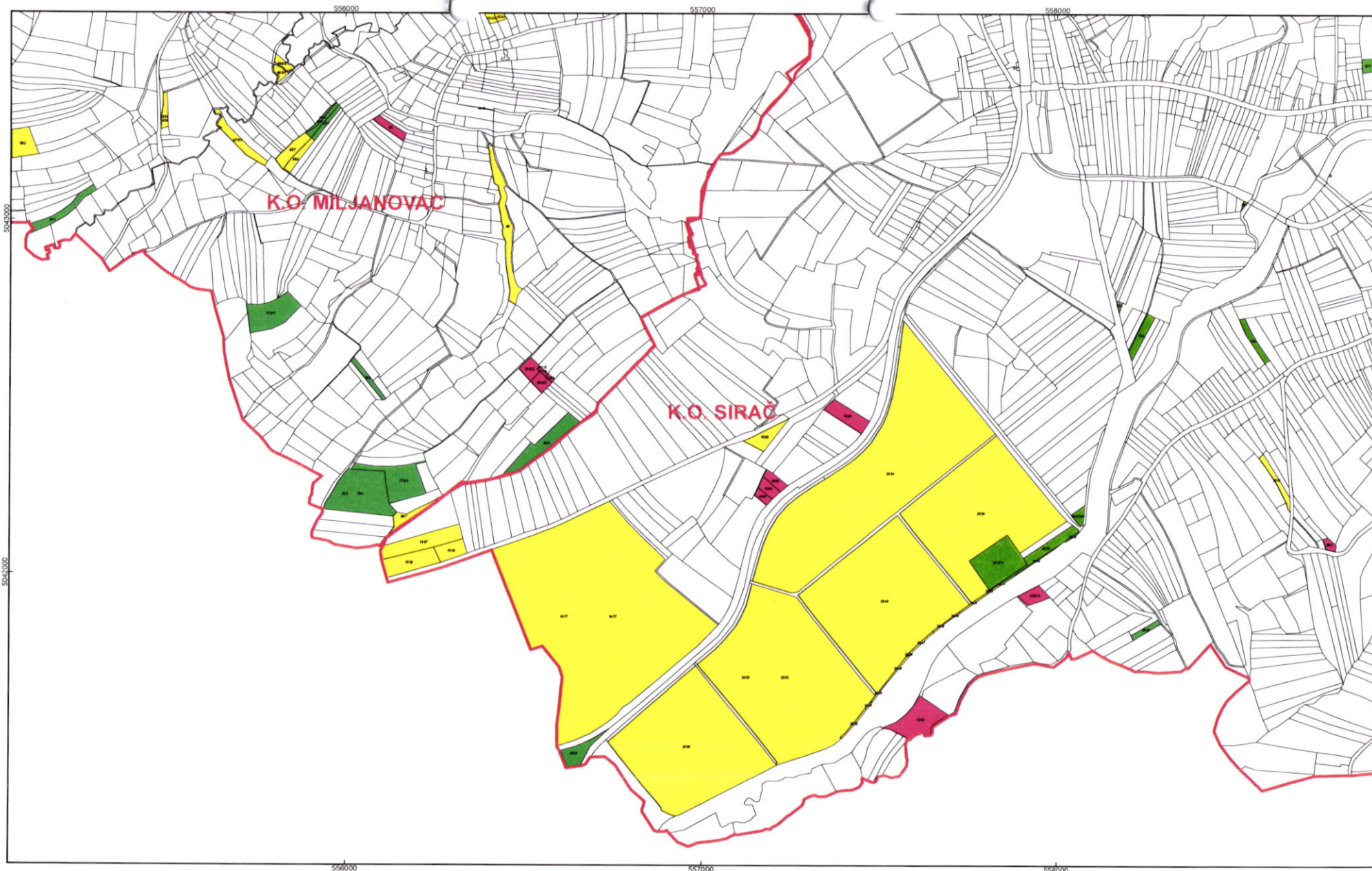

#### Program raspolaganja

- katastarske čestice predviđene za ostale namjene
- katastarske čestice predviđene za povrat
- katastarske čestice predviđene za prodaju
- katastarske čestice predviđene za zakup
- granice katastarskih općina

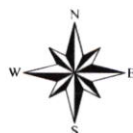

0 125 250 500 Metara

M 1:10.000

## OPĆINA SIRAČ PK-2

kopija katastarskog plana

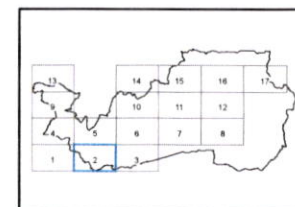



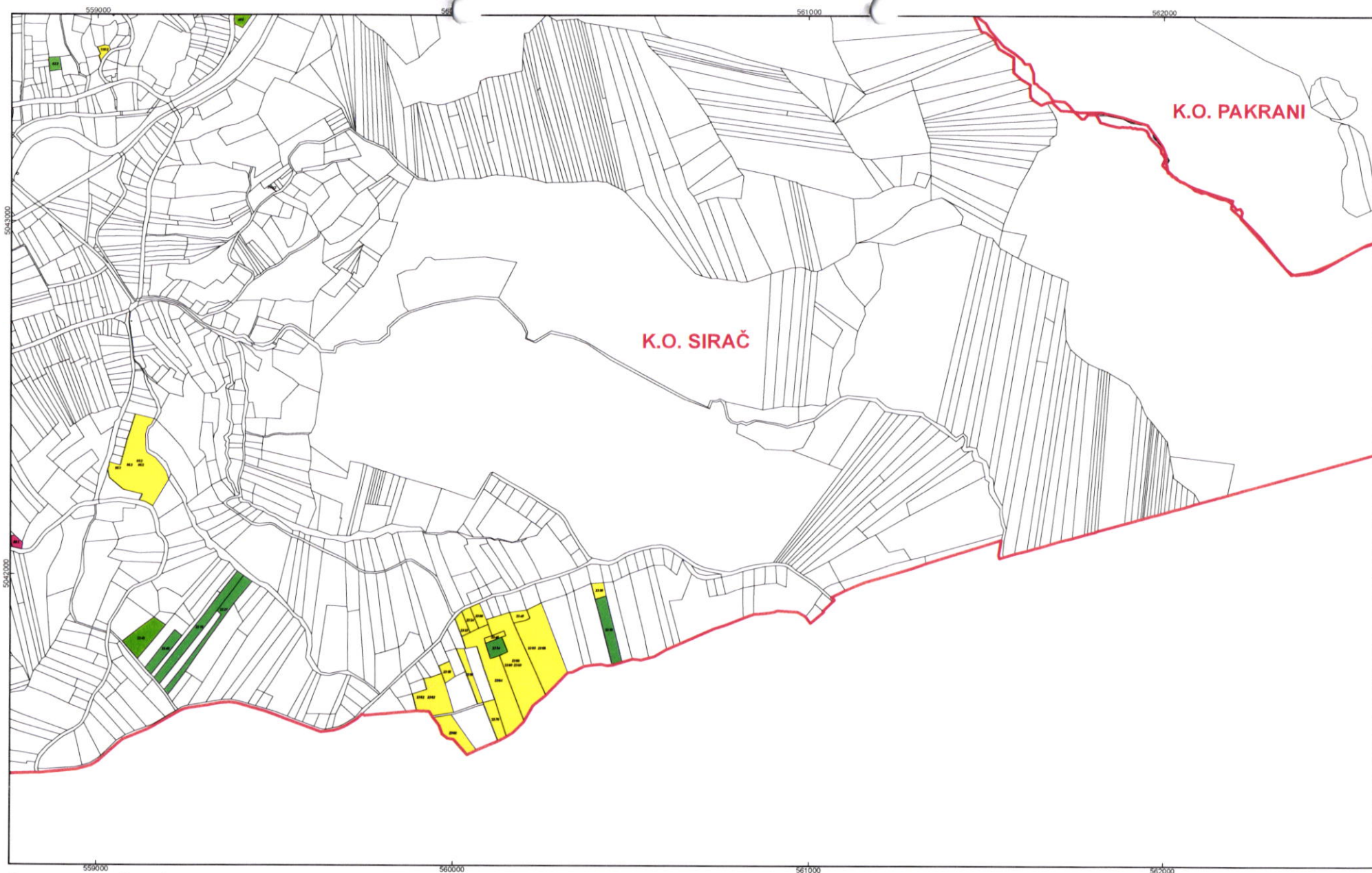

#### Program raspolaganja

- katastarske čestice predviđene za ostale namjene
- katastarske čestice predviđene za povrat
- katastarske čestice predviđene za prodaju
- katastarske čestice predviđene za zakup
- granice katastarskih općina



0 125 250 500 Metara

M 1:10.000

## OPĆINA SIRAČ PK-3

kopija katastarskog plana

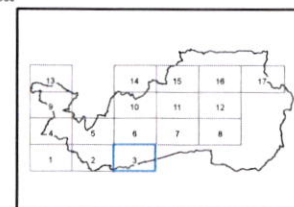



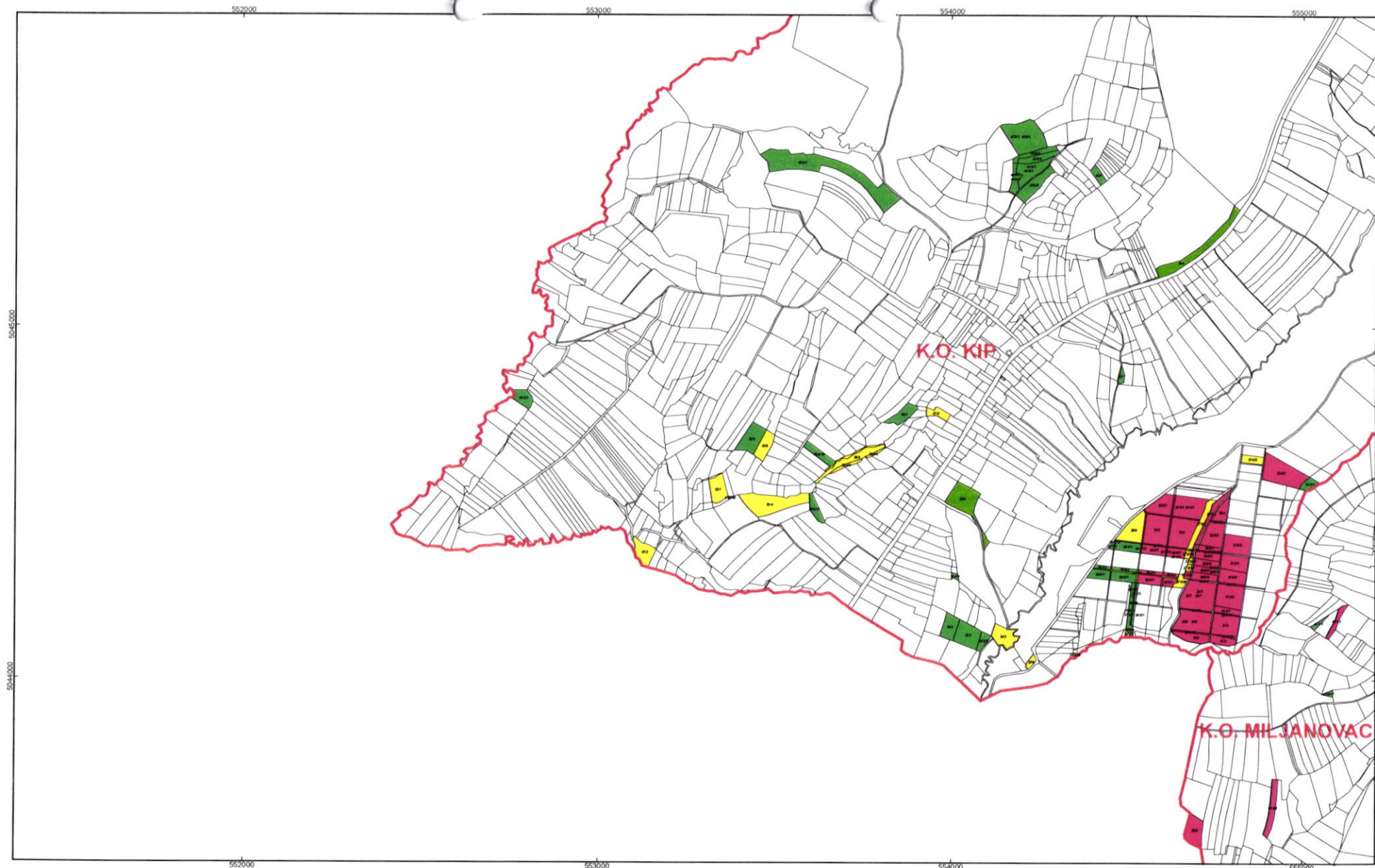

#### Program raspolaganja

- katastarske čestice predviđene za ostale namjene
- katastarske čestice predviđene za povrat
- katastarske čestice predviđene za prodaju
- katastarske čestice predviđene za zakup
- granice katastarskih općina



0 125 250 500 Metara

M 1:10.000

**OPĆINA SIRAČ**  
**PK-4**

kopija katastarskog plana

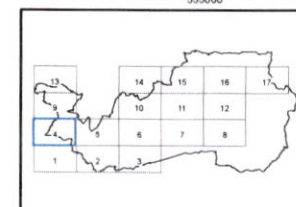



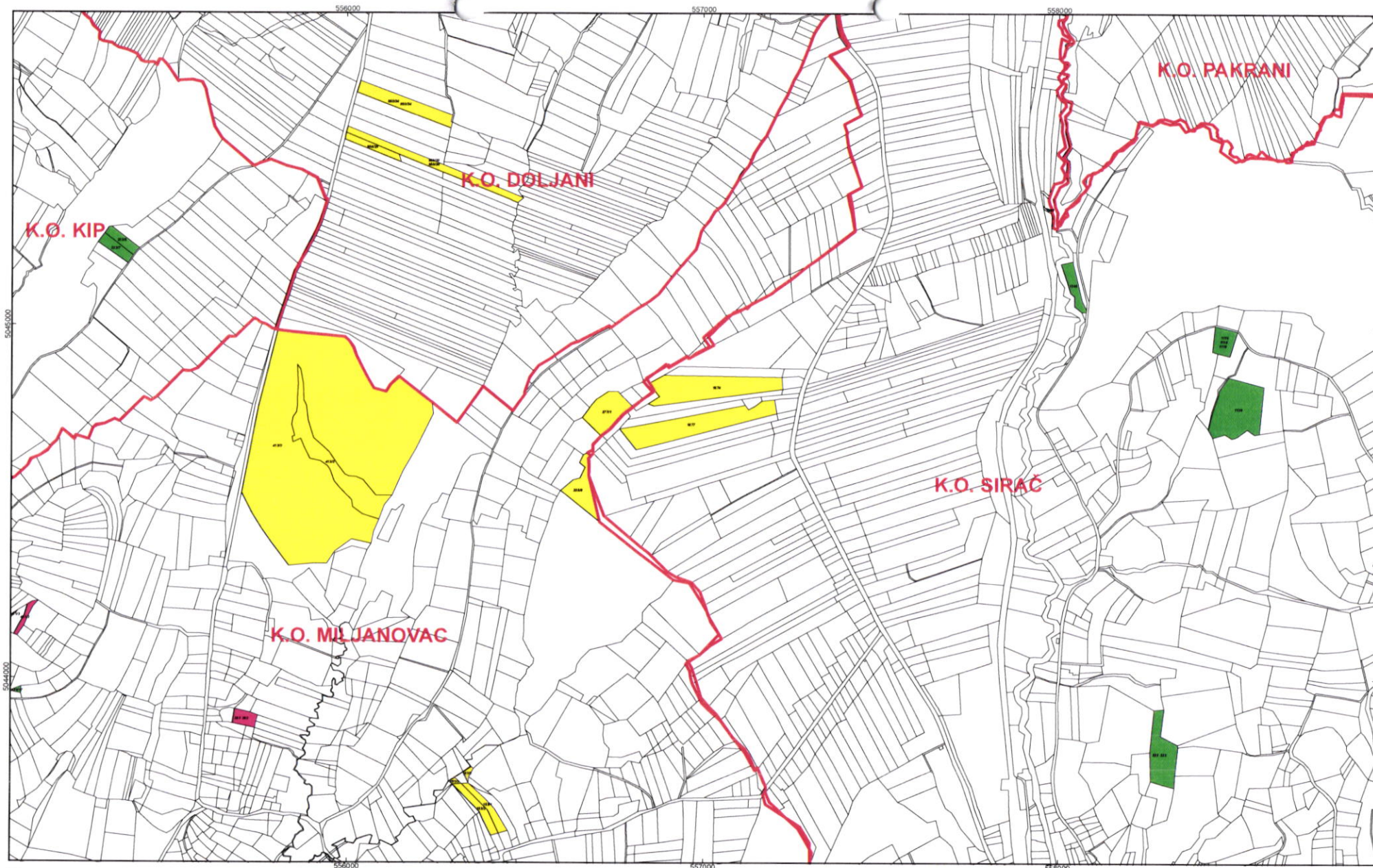

#### Program raspolaganja

- katastarske čestice predviđene za ostale namjene
- katastarske čestice predviđene za povrat
- katastarske čestice predviđene za prodaju
- katastarske čestice predviđene za zakup
- granice katastarskih općina



0 125 250 500 Metara

M 1:10.000

**OPĆINA SIRAČ**  
**PK-5**

kopija katastarskog plana

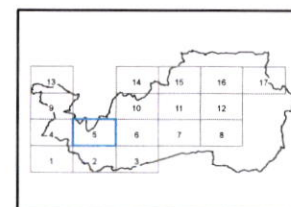



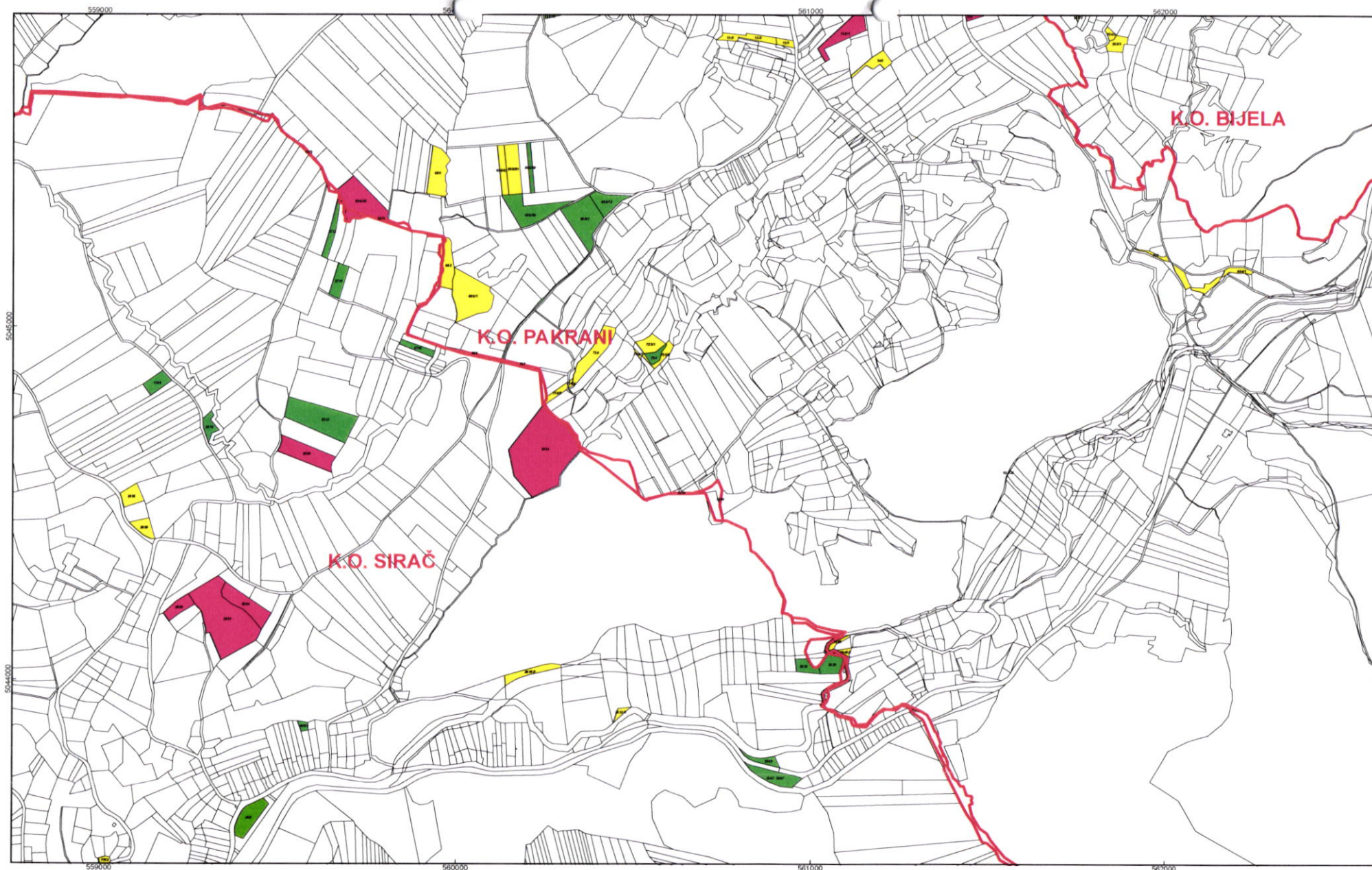

#### Program raspolaganja

- katastarske čestice predviđene za ostale namjene
- katastarske čestice predviđene za povrat
- katastarske čestice predviđene za prodaju
- katastarske čestice predviđene za zakup
- granice katastarskih općina

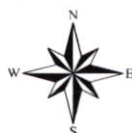

0 125 250 500 Metara

M 1:10.000

## OPĆINA SIRAČ PK-6

kopija katastarskog plana

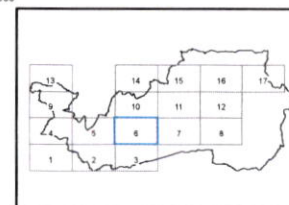



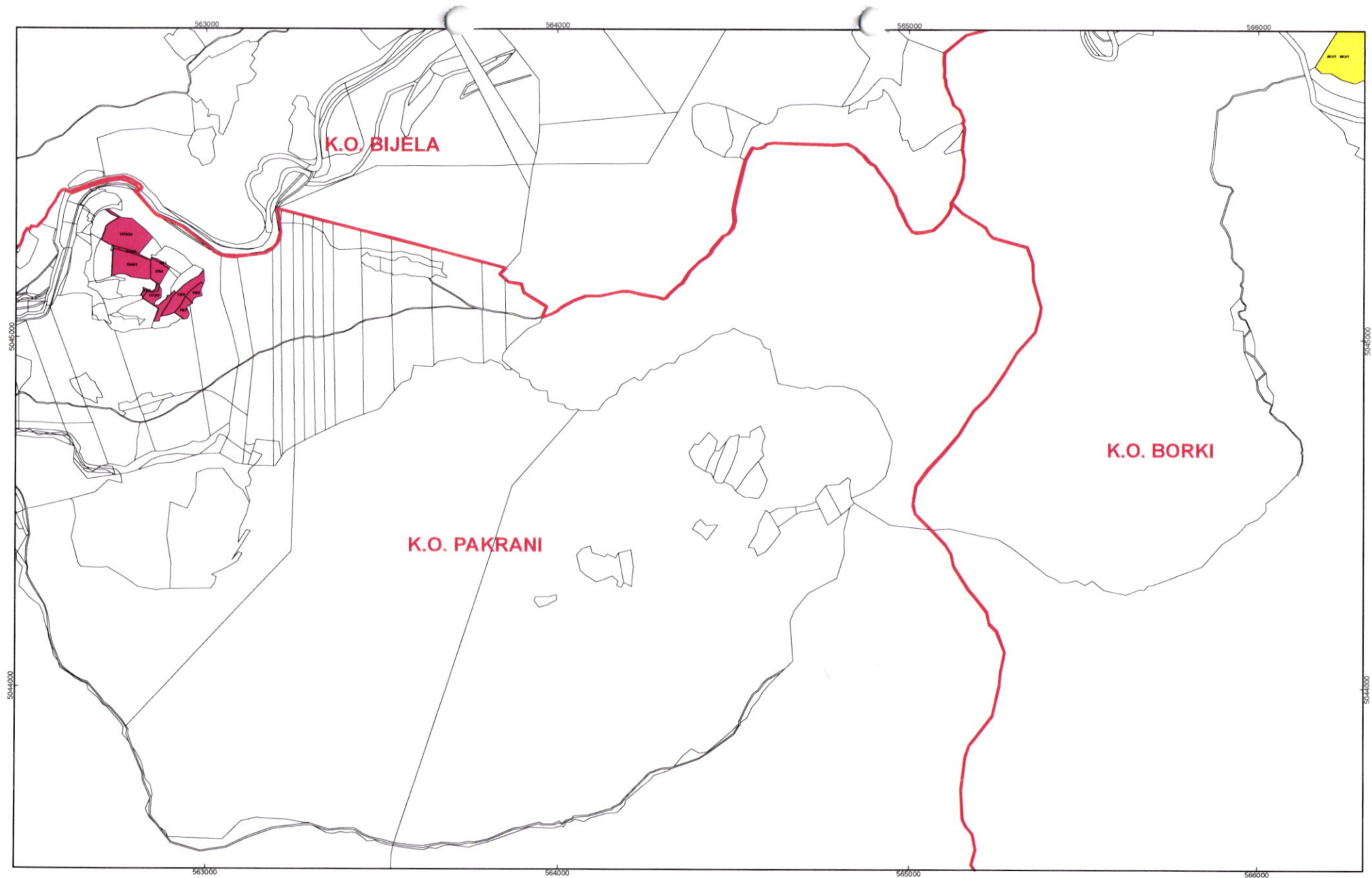

#### Program raspolaganja

- katastarske čestice predviđene za ostale namjene
- katastarske čestice predviđene za povrat
- katastarske čestice predviđene za prodaju
- katastarske čestice predviđene za zakup
- granice katastarskih općina



0 125 250 500 Metara

M 1:10.000

**OPĆINA SIRAČ**  
**PK-7**

kopija katastarskog plana

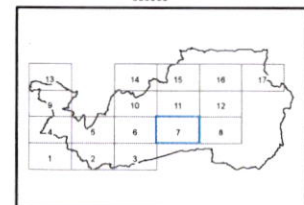



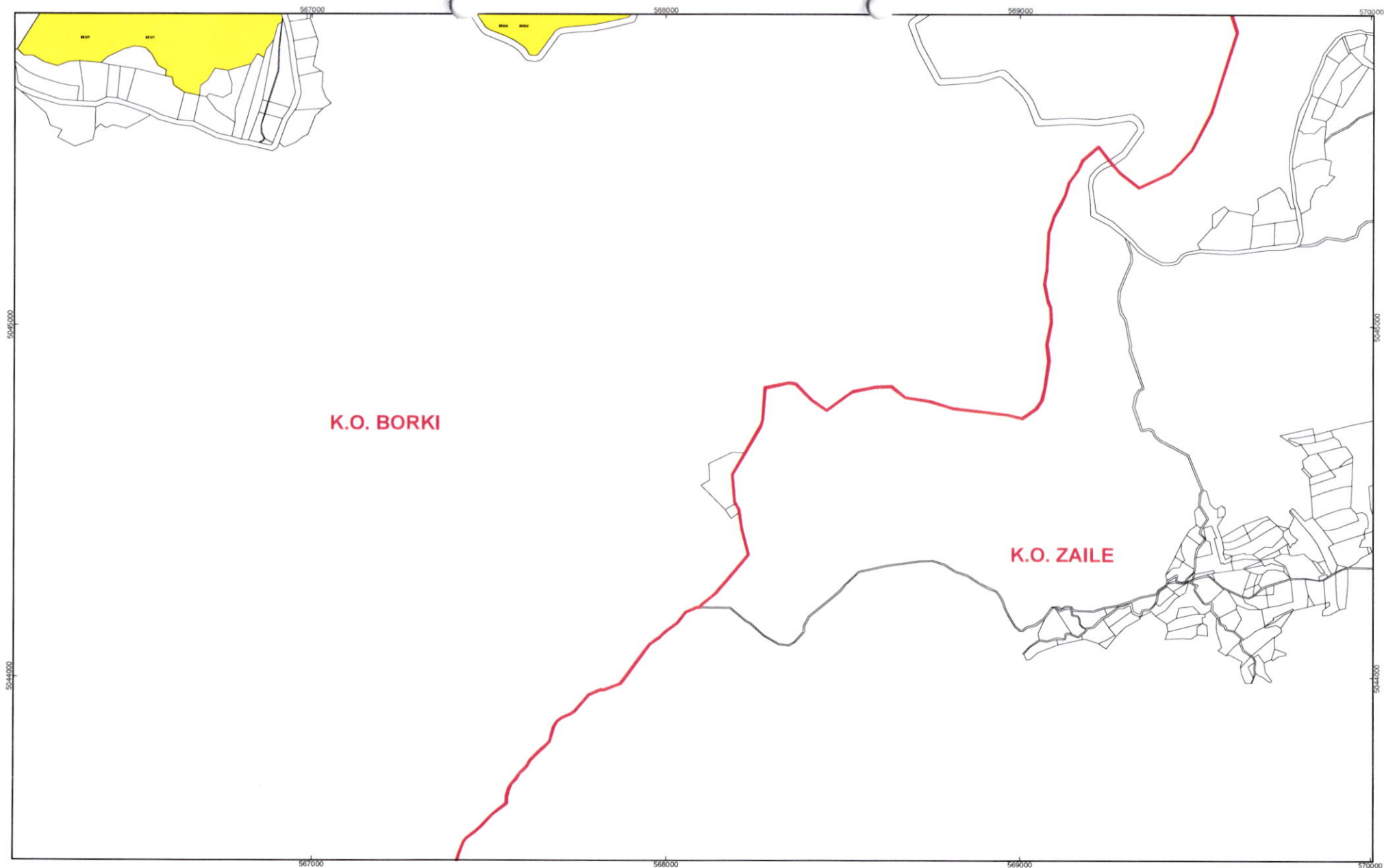

#### Program raspolaganja

- katastarske čestice predviđene za ostale namjene
- katastarske čestice predviđene za povrat
- katastarske čestice predviđene za prodaju
- katastarske čestice predviđene za zakup
- granice katastarskih općina



0 125 250 500 Metara

M 1:10.000

**OPĆINA SIRAČ**  
**PK-8**

kopija katastarskog plana

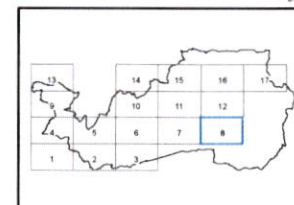



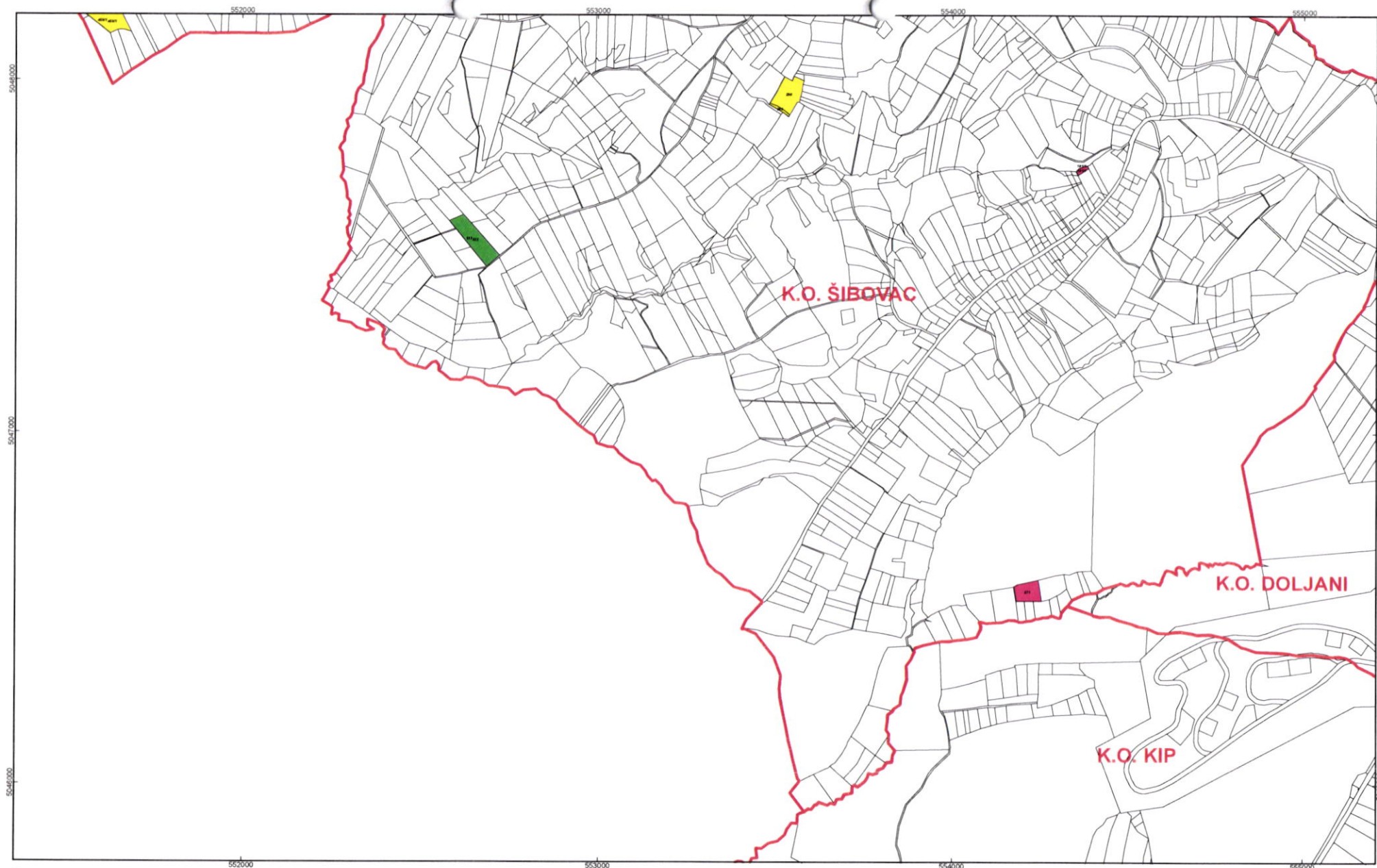

#### Program raspolaganja

- katastarske čestice predviđene za ostale namjene
- katastarske čestice predviđene za povrat
- katastarske čestice predviđene za prodaju
- katastarske čestice predviđene za zakup
- granice katastarskih općina



0 125 250 500 Metara

M 1:10.000

**OPĆINA SIRAČ**  
**PK-9**

kopija katastarskog plana

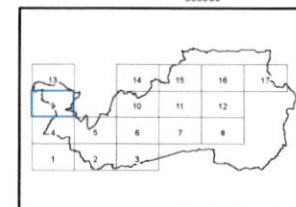



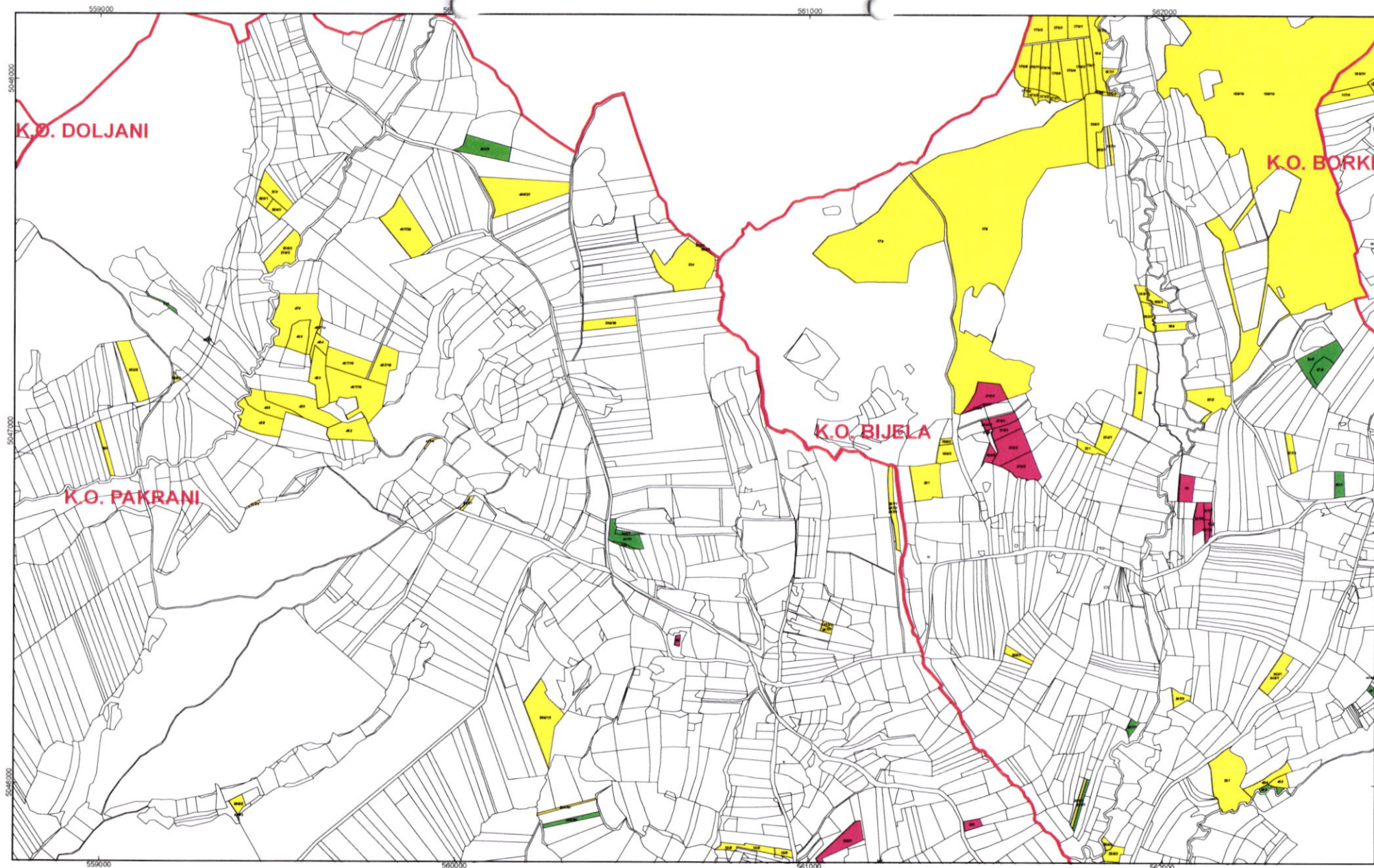

#### Program raspolaganja

- katastarske čestice predviđene za ostale namjene
- katastarske čestice predviđene za povrat
- katastarske čestice predviđene za prodaju
- katastarske čestice predviđene za zakup
- granice katastarskih općina



0 125 250 500 Metara

M 1:10.000

**OPĆINA SIRAČ**  
**PK-10**

kopija katastarskog plana

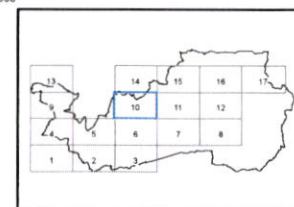



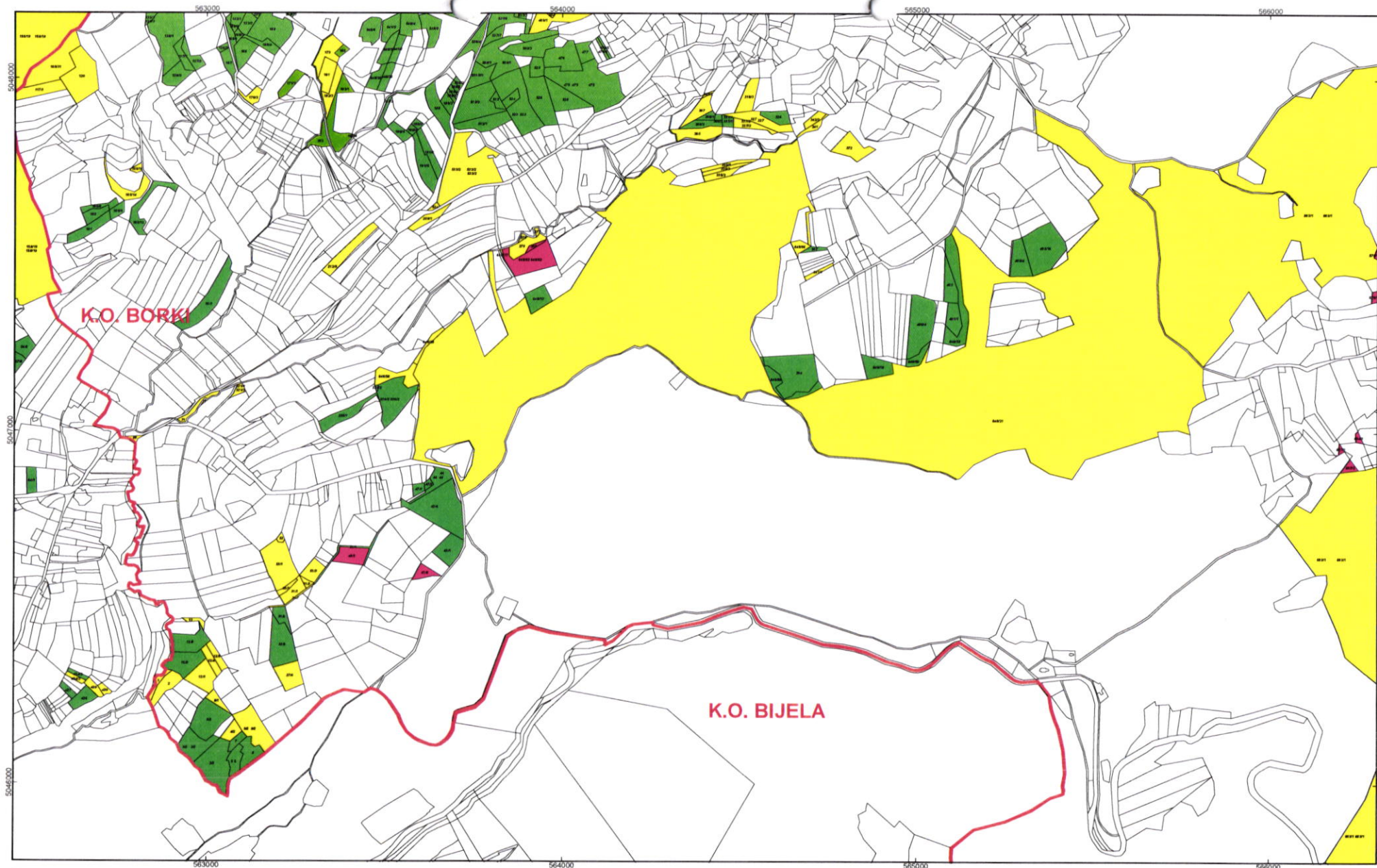

#### Program raspolaganja

- katastarske čestice predviđene za ostale namjene
- katastarske čestice predviđene za povrat
- katastarske čestice predviđene za prodaju
- katastarske čestice predviđene za zakup
- granice katastarskih općina



0 125 250 500 Metara

M 1:10.000

**OPĆINA SIRAČ**  
**PK-11**

kopija katastarskog plana

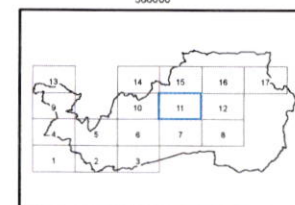



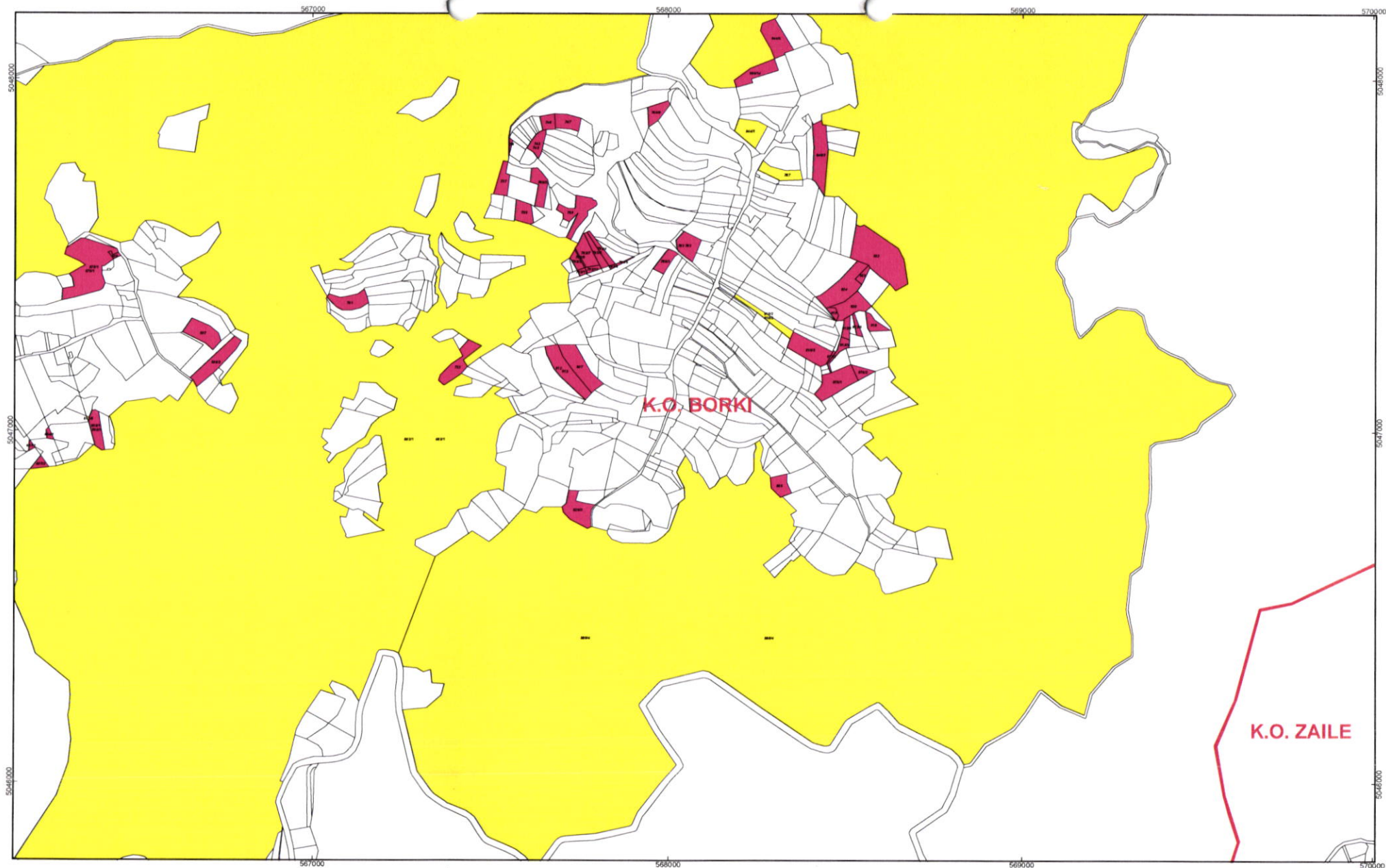

#### Program raspolaganja

- katastarske čestice predviđene za ostale namjene
- katastarske čestice predviđene za povrat
- katastarske čestice predviđene za prodaju
- katastarske čestice predviđene za zakup
- granice katastarskih općina

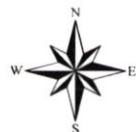

0 125 250 500 Metara

M 1:10.000

**OPĆINA SIRAČ**  
**PK-12**

kopija katastarskog plana

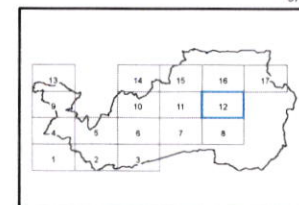



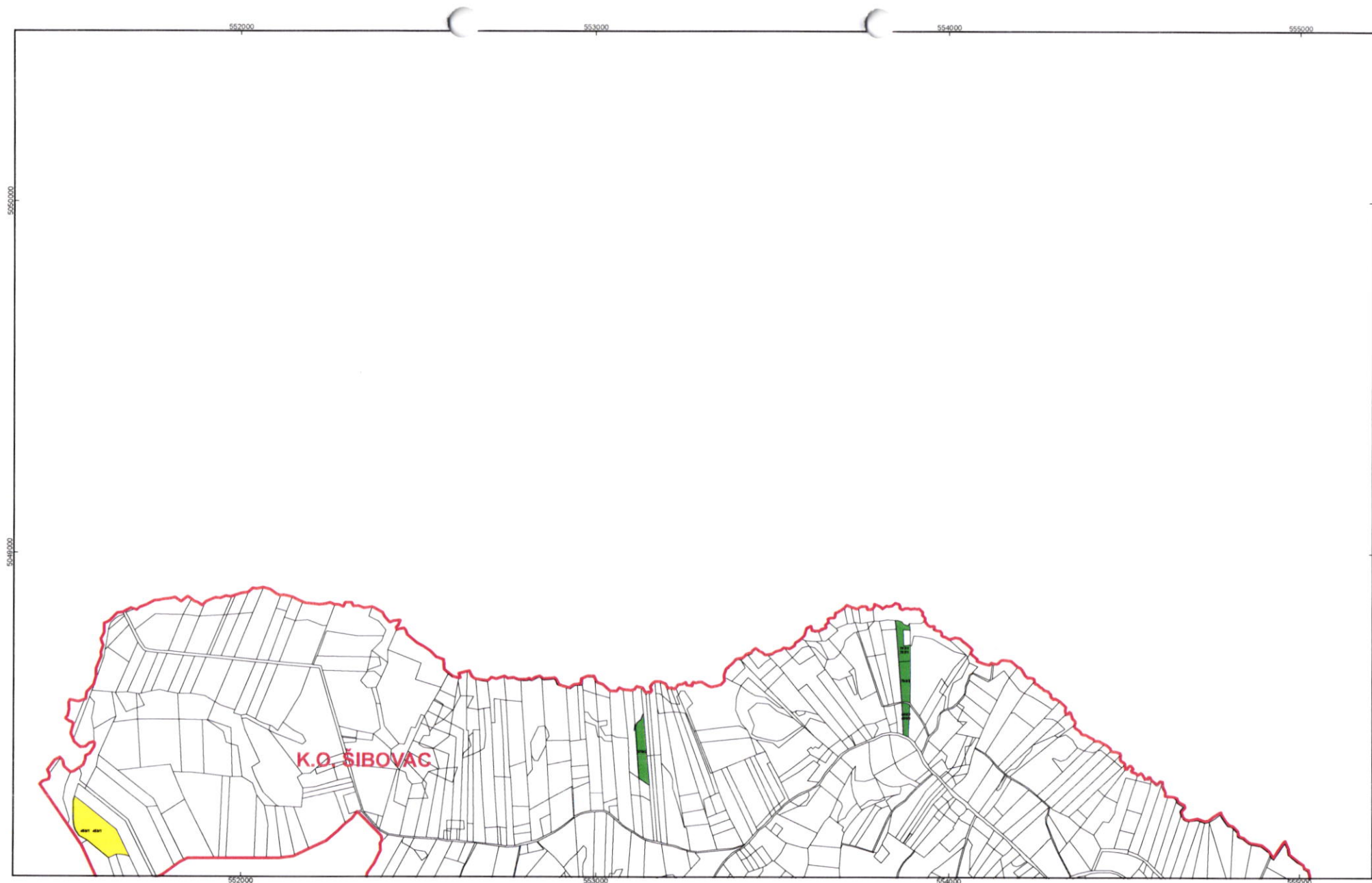

# **Program raspolaganja**

- katastarske čestice predviđene za ostale namjene
- katastarske čestice predviđene za povrat
- katastarske čestice predviđene za prodaju
- katastarske čestice predviđene za zakup
- granice katastarskih općina



0 125 250 500 Metara

M 1:10.000

**OPĆINA SIRAČ**  
**PK-13**



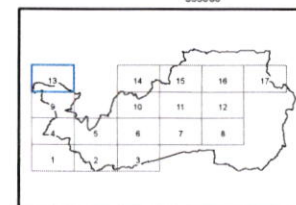

kopija katastarskog plana

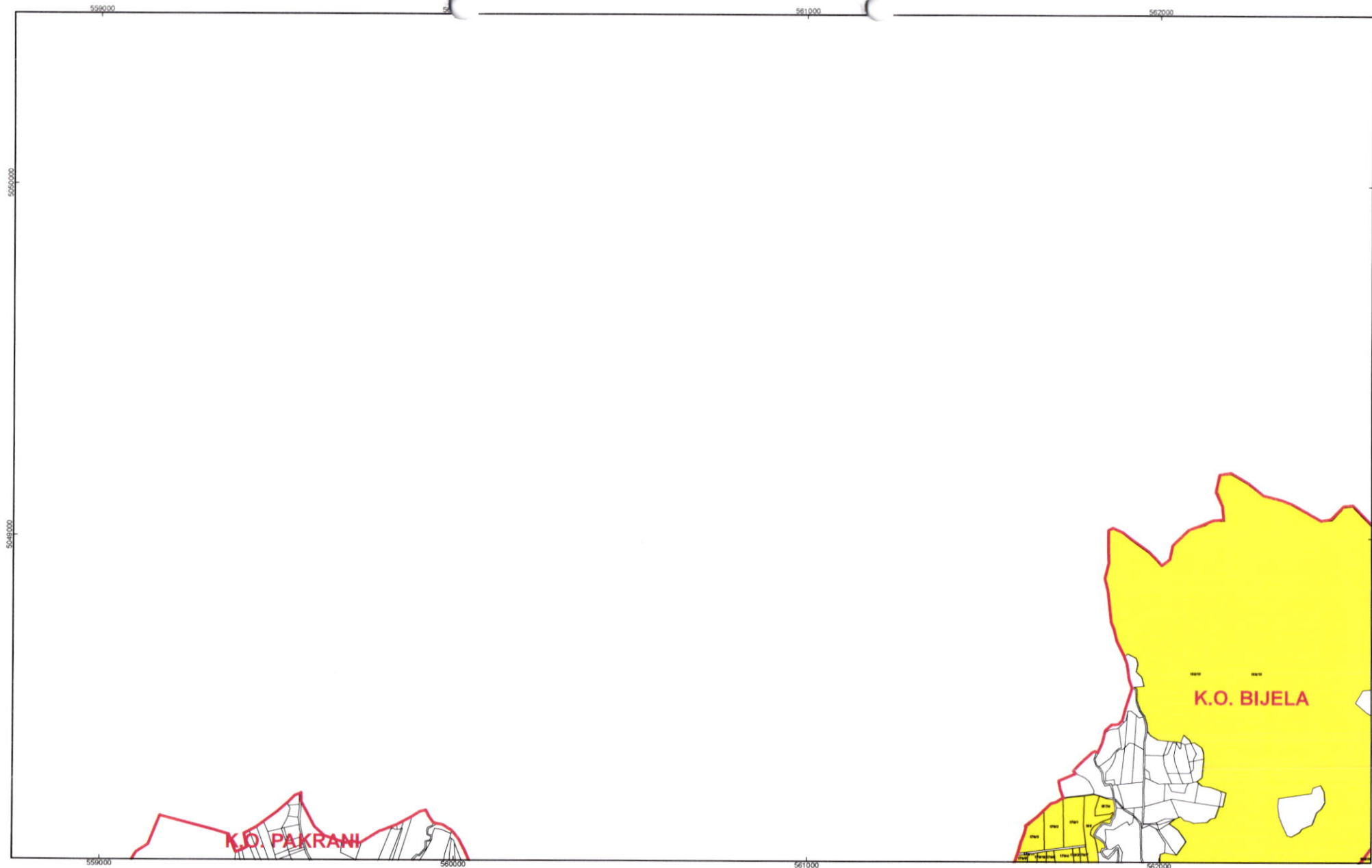





#### Program raspolaganja

-  katastarske čestice predviđene za ostale namjene
-  katastarske čestice predviđene za povrat
-  katastarske čestice predviđene za prodaju
-  katastarske čestice predviđene za zakup
-  granice katastarskih općina



0 125 250 500 Metara

M 1:10.000

**OPĆINA SIRAČ**  
**PK-14**

kopija katastarskog plana

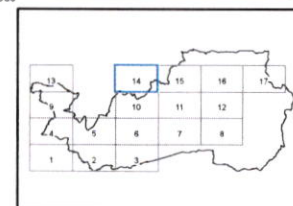



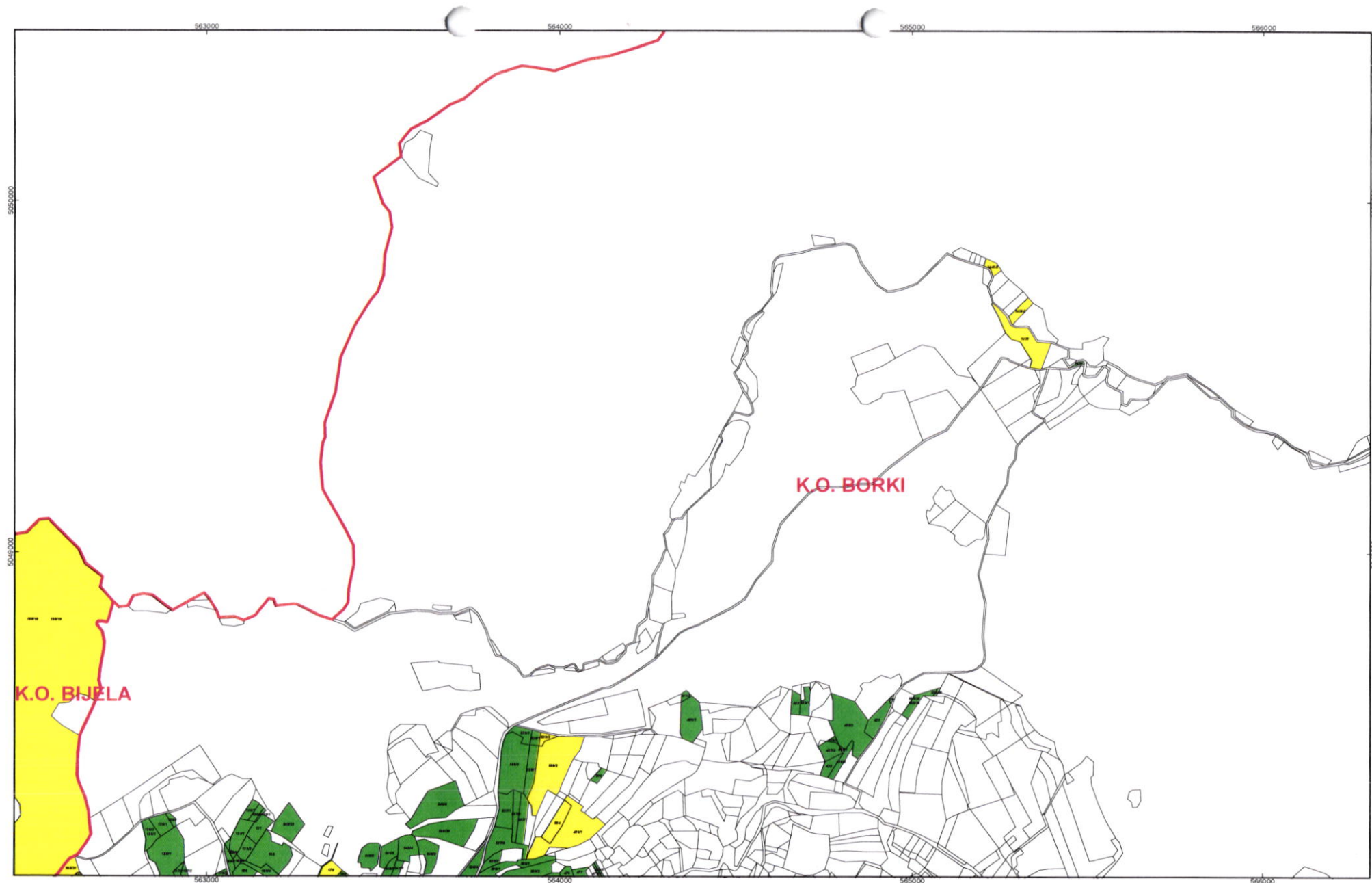

#### Program raspolaganja

- katastarske čestice predviđene za ostale namjene
- katastarske čestice predviđene za povrat
- katastarske čestice predviđene za prodaju
- katastarske čestice predviđene za zakup
- granice katastarskih općina



0 125 250 500 Metara

M 1:10.000

**OPĆINA SIRAČ**  
**PK-15**

kopija katastarskog plana

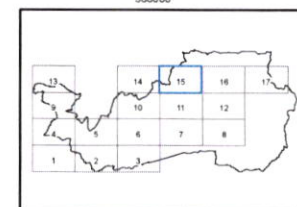



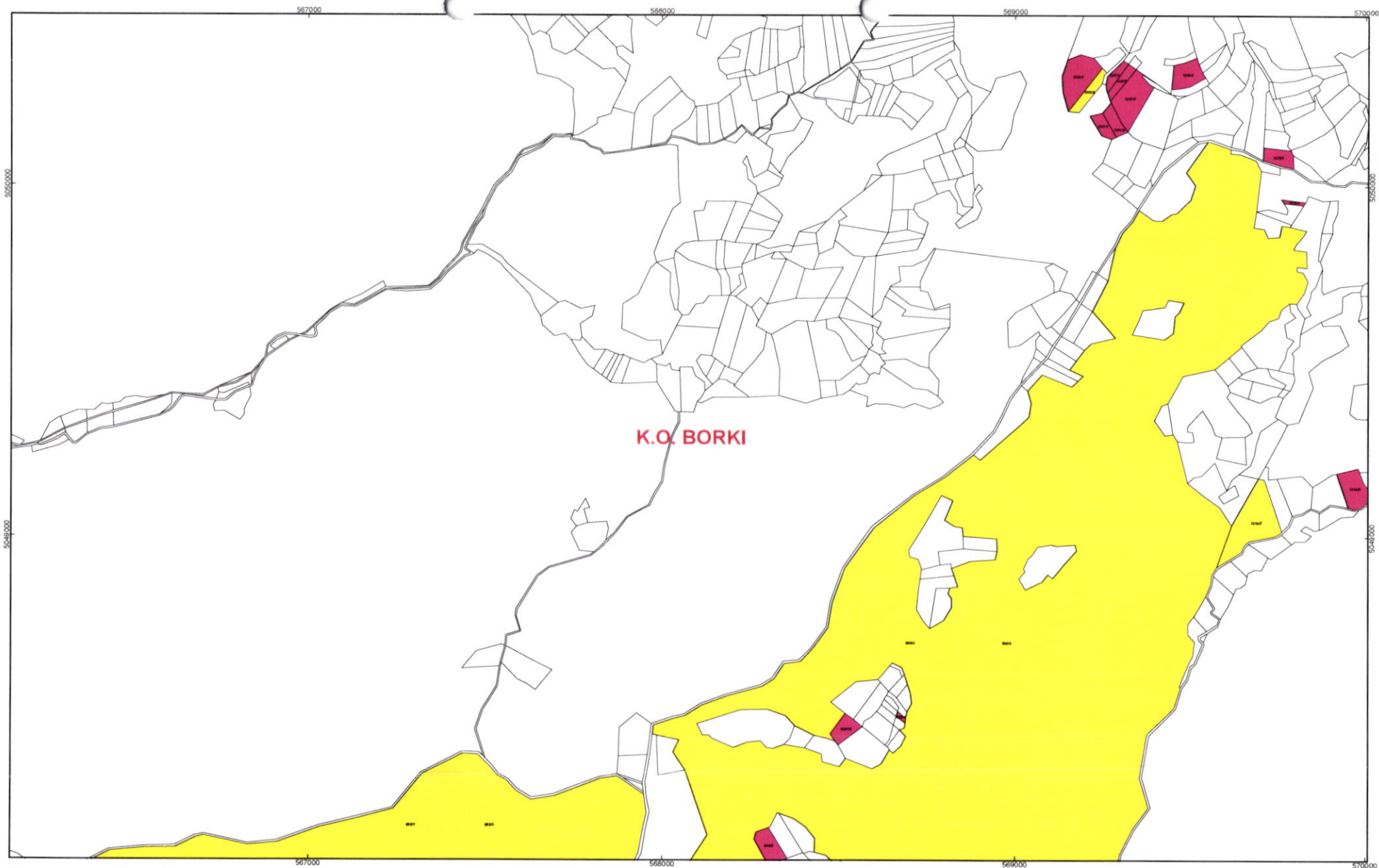

#### Program raspolaganja

- katastarske čestice predviđene za ostale namjene
- katastarske čestice predviđene za povrat
- katastarske čestice predviđene za prodaju
- katastarske čestice predviđene za zakup
- granice katastarskih općina



0 125 250 500 Metara

M 1:10.000

**OPĆINA SIRAČ**  
**PK-16**

kopija katastarskog plana

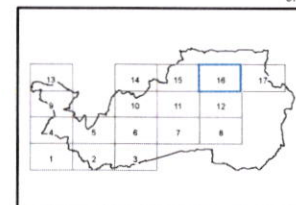



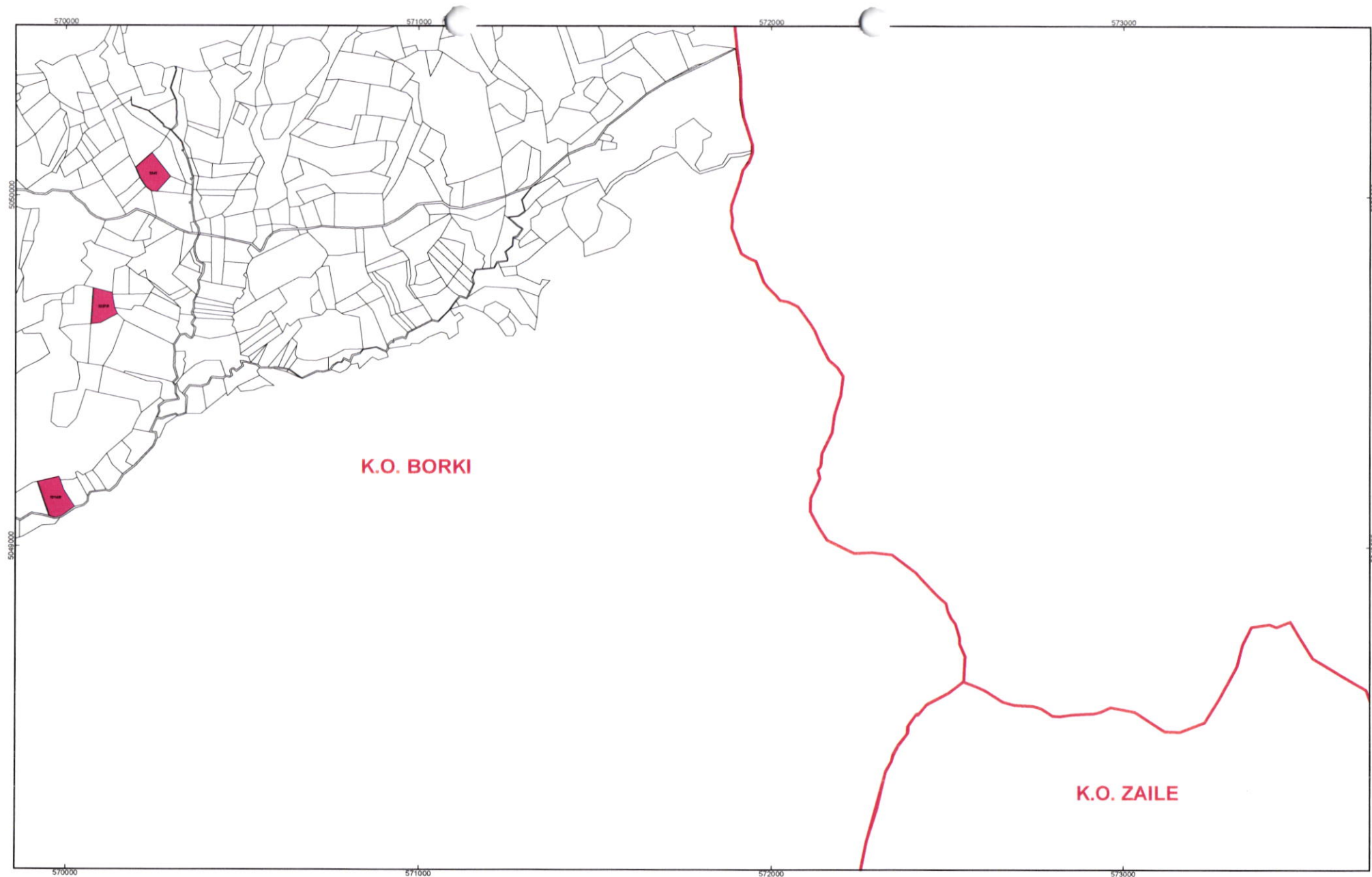

#### Program raspolaganja

- katastarske čestice predviđene za ostale namjene
- katastarske čestice predviđene za povrat
- katastarske čestice predviđene za prodaju
- katastarske čestice predviđene za zakup
- granice katastarskih općina



0 125 250 500 Metara

M 1:10.000

**OPĆINA SIRAČ**  
**PK-17**

kopija katastarskog plana

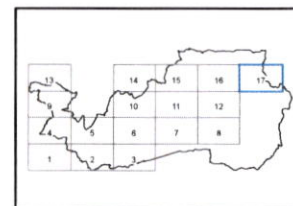



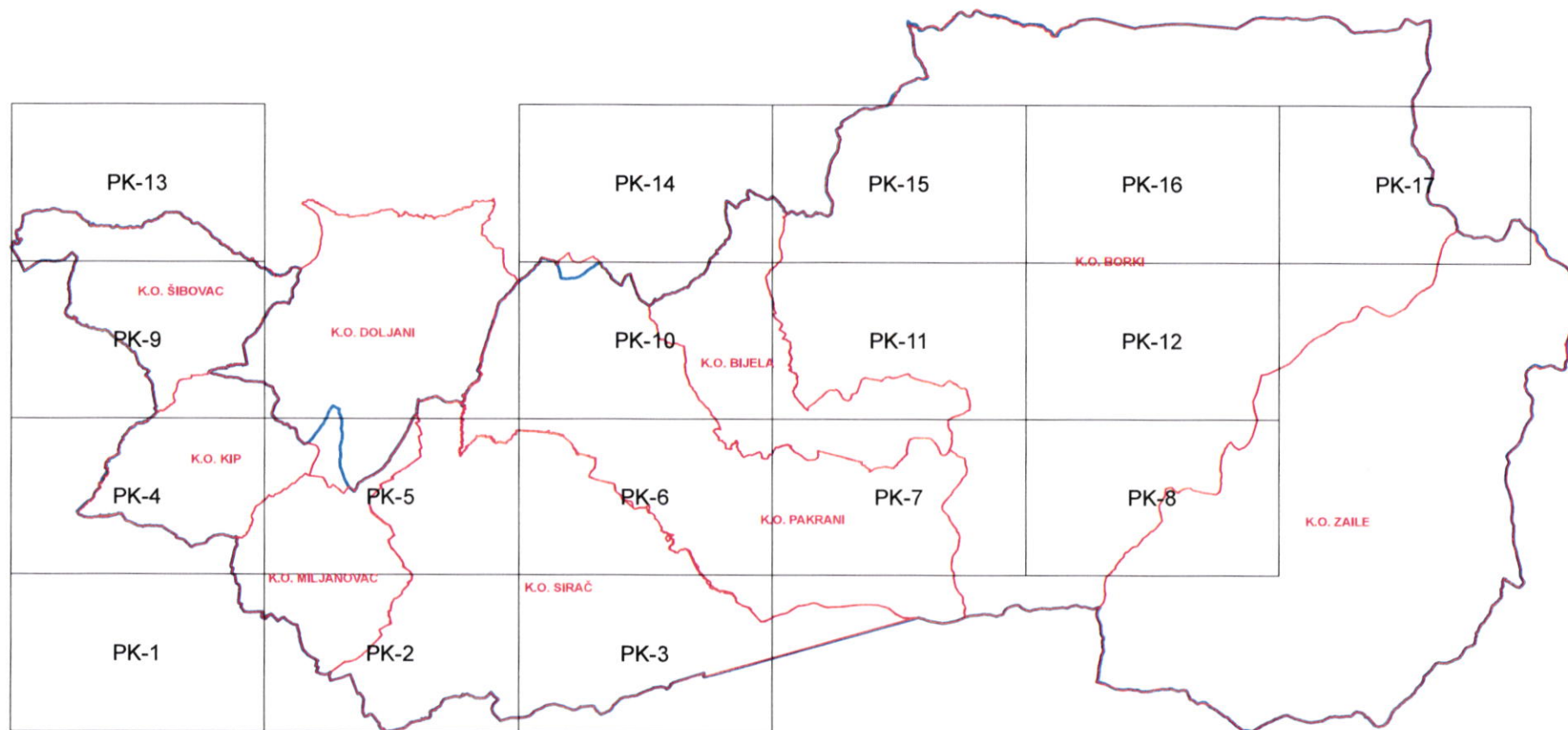

granice katastarskih općina  
 granica općine - Središnji registar prostornih jedinica

0 800 1,600 3,200 Metara

M 1:65,000



**OPĆINA SIRAČ**

**PREGLEDNE KARTE**

kopija katastarskog plana

PROGRAM RASPOLAGANJA



**REPUBLIKA HRVATSKA**  
**BJELOVARSKO – BILOGORSKA ŽUPANIJA**  
**OPĆINA SIRAČ**  
**OPĆINSKI NAČELNIK**

Tel.: 043/675-250, Fax: 043/675-259

KLASA: 320-02/18-01/4

URBROJ: 2111/04-02-20-122

Sirač, 02.07.2020.

REPUBLIKA HRVATSKA  
BJELOVARSKO-BILOGORSKA ŽUPANIJA  
Upravni odjel za poljoprivredu,  
zaštitu okoliša i ruralni razvoj  
Dr. A. Starčevića 8  
43000 Bjelovar

**PREDMET:** Program raspolaganja poljoprivrednim zemljištem u vlasništvu  
Republike Hrvatske za Općinu Sirač  
- prethodna suglasnost, traži se -

Poštovani

Sukladno odredbama članka 29. Zakona o poljoprivrednom zemljištu (Narodne novine, broj 20/18, 115/18, 98/19, 112/19) u privitku dostavljamo Prijedlog Programa raspolaganja poljoprivrednim zemljištem u vlasništvu Republike Hrvatske za Općinu Sirač sa dokumentacijom na prethodnu suglasnost.

S poštovanjem.

Načelnik:

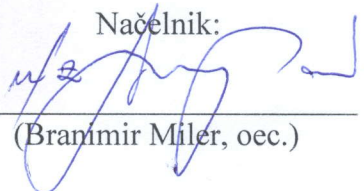
  
(Branimir Miler, oec.)

Privitak:

- Prijedlog Programa raspolaganja poljoprivrednim zemljištem u vlasništvu RH
- Izvješće o provedenom javnom uvidu u Prijedlog Programa raspolaganja poljoprivrednim zemljištem u vlasništvu RH
- Izvješće o provedenom savjetovanju sa zainteresiranom javnošću
- dokumentacija potrebna za donošenje programa



Hrvatska  
pošta

Croatian Post Inc. /  
Republika Hrvatska

**ADVICE of receipt/of delivery/of payment**  
**POVRATNICA — Obavijest o prijmu/urucenju/isplati**

P-21/CN 07

On postal service  
Poštanska služba

Stamp of the office returning the advice  
Otsak ziga posiljanskog ureda  
koji vraca obavijest

**AR**

Office of posting  
Prijamni poštanski ured

13.541

SIRAĆ

Date  
Datum

10.10.2019

Addressee of the item  
Primatelj pošiljke

BB2. Marini odjel 22  
poštovnicu, zastavu okoliša  
i  
vrti, 12001, D. A. Starićevića 8  
12001

Nature of the item/vrsta pošiljke

43000 Bredovci

Registered  
Preporučena

Postal parcel  
Poštanska paketa

Insured letter  
Osigurana pošiljka

Nr of item  
Br. pošiljke

Amount  
Iznos

Money order  
Upisnica

Meets on a destination/ispunjava se na određitu

The item mentioned above has been duly  
Gore navedena pošiljka

paid  
Isplaćena je

Signature  
Potpis

06.07.2019

Date  
Datum

06.07.2019

The advice may be signed by the addressee or, if the regulations of the country  
of destination so provide, by another authorized person

\* Ovu obavijest može potpisati primatelj ili, ako to propisi određene države dopuštaju,  
druga ovlaštena osoba ili zaposlenik određene poštanske ureda.

To be filled in by the sender  
Ispunjava pošiljatelj

Return to  
Vratiti

Name  
Ime i prezime ili naziv tvrtke

DREINA SIRAĆ

Street and Nr  
Ulica i br.

S. RADICA 120/1

Locality and country  
Mjesto i država

43541 SIRAĆ

Phone: 320-02118-0114

AR RF 61381293 1 HR

Ozn. za natužbu: 6/2019

Hrvatska  
pošta



dužna je odlučiti u roku od 30 dana.

(9) Nakon odlučivanja o prigovorima jedinice lokalne samouprave Program s popratnom dokumentacijom dostavljaju na prethodno mišljenje županiji i na suglasnost Ministarstvu odnosno Grad Zagreb na suglasnost Ministarstvu.

(10) Županija je dužna dati mišljenje iz stavka 9. ovoga članka u roku od 15 dana od dana primitka potpune dokumentacije. Ako županija ne izda mišljenje u roku 15 dana, smatra se da nema primjedbi.

(11) Ministarstvo je dužno dati suglasnost iz stavka 9. ovoga članka u roku od 30 dana od dana primitka potpune dokumentacije, odnosno u istom roku odbiti davanje suglasnosti s obrazloženjem.

(12) Jedinice lokalne samouprave odnosno Grad Zagreb ne mogu raspolagati poljoprivrednim zemljištem u vlasništvu države prije donošenja Programa na koji je Ministarstvo dalo suglasnost.

(13) Za Program u čijem se obuhvatu nalazi područje ekološke mreže obvezna je provedba postupka ocjene prihvatljivosti programa za ekološku mrežu prema posebnom propisu iz područja zaštite prirode.

(14) Programi se mogu mijenjati i dopunjavati na način koji je propisan za donošenje Programa.

(15) Dokumentaciju potrebnu za donošenje Programa propisuje ministar pravilnikom.

#### Članak 30.

(1) Program iz članka 29. ovoga Zakona treba sadržavati:

- ukupnu površinu poljoprivrednog zemljišta u vlasništvu države na području jedinice lokalne samouprave
- podatke o dosadašnjem raspolaganju poljoprivrednim zemljištem u vlasništvu države na području jedinice lokalne samouprave i vrstu proizvodnje na istom
- površine određene za povrat i za zamjenu kada nije moguć povrat imovine oduzete za vrijeme jugoslavenske komunističke vladavine
- površine određene za prodaju, jednokratno, maksimalno do 25% ukupne površine poljoprivrednog zemljišta u vlasništvu države
- površine određene za zakup
- površine određene za zakup za ribnjake
- površine određene za zakup zajedničkih pašnjaka
- površine određene za ostale namjene, odnosno površine koje se mogu privesti nekoj drugoj nepoljoprivrednoj namjeni, jednokratno, maksimalno do 5% ukupne površine poljoprivrednog zemljišta u vlasništvu države.

(2) Jedinica lokalne samouprave odnosno Grad Zagreb određuje u svom Programu ograničenje maksimalne površine koja se može dati u zakup pojedinoj fizičkoj ili pravnoj osobi.

(3) U maksimalnu površinu iz stavka 2. ovoga članka uračunavaju se sve površine državnoga poljoprivrednog zemljišta koje je pojedina fizička ili pravna osoba dobila u zakup po natječajima provedenim od stupanja na snagu ovoga Zakona.

(4) Minirane površine poljoprivrednog zemljišta u vlasništvu države moraju biti posebno označene i mogu se predvidjeti za zakup.

(5) Površine na kojima je izgrađen sustav podzemne odvodnje i one na kojima se planira izgraditi ili je već izgrađen sustav javnog navodnjavanja i one na kojima postoji višegodišnji nasad moraju biti posebno označene.

(6) Ukupna površina poljoprivrednog zemljišta u vlasništvu države utvrđuje se prema službenim podacima katastra, zemljišnih knjiga i druge dokumentacije.

#### Zakup

#### Članak 31.

(1) Poljoprivredno zemljište u vlasništvu države daje se u zakup putem javnog natječaja na rok od 25 godina s mogućnošću produljenja za isto razdoblje.